MUSIC - UNIVERSITY OF TORONTO
3 1761 12253144 5

Prokofiev, Sergey
[Piano music. Selections]
Izbrannye fortepiannye p'esy
dlia detei

M
1378
P92M8
1980
c.1
MUSI

Digitized by the Internet Archive
in 2026 with funding from
University of Toronto

https://archive.org/details/31761122531445

С. ПРОКОФЬЕВ
Д. ШОСТАКОВИЧ

ИЗБРАННЫЕ ФОРТЕПИАННЫЕ ПЬЕСЫ ДЛЯ ДЕТЕЙ

Составление
З. Я. ВИТКИНД

Педагогическая редакция
К. А. САНДОВСКОЙ

© Издательство «Музыка», 1980 г., составление, редакция

LIBRARY
JUN 9 1981
UNIVERSITY OF

M
1378
P92M8
1980

ДВЕ ПЬЕСЫ

из „Детских рукописей“ *

С. ПРОКОФЬЕВ

1. АЛЛЕГРЕТТО

Allegretto

pp

cresc. poco a poco

f

* *С. Прокофьев.* Детские рукописи. Для фп. /Сост. М. Рейтих. М., 1977.

(3-5)

dim. poco a poco

rit.

a tempo

pp

f

Февраль 1905 г.

2. ВАЛЬС

Allegro

legato

p

m. s.

simile

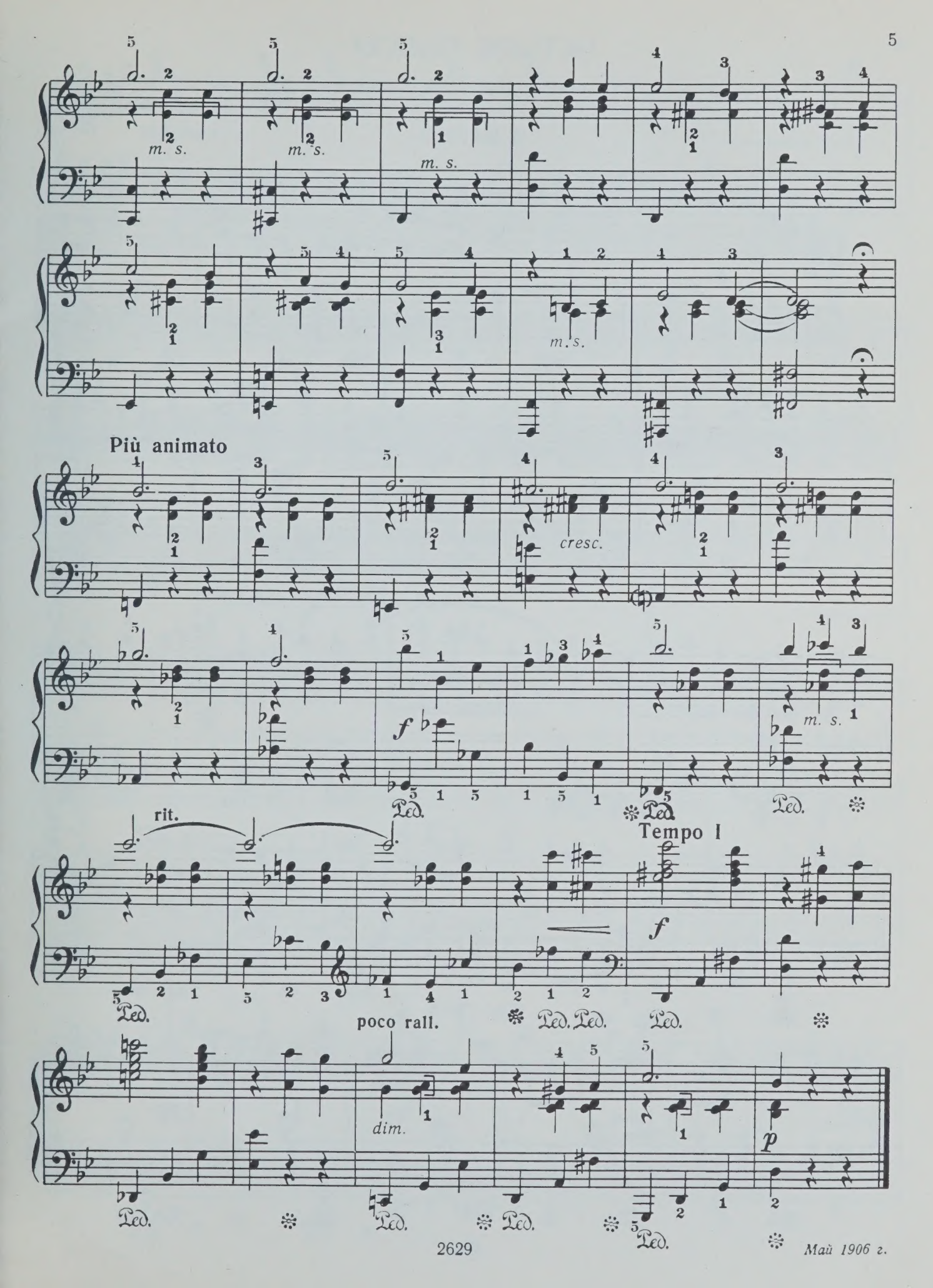

Май 1906 г.

ЧЕТЫРЕ ПЬЕСЫ

из цикла „Детская музыка“

С. ПРОКОФЬЕВ
Соч. 65

1. ВАЛЬС

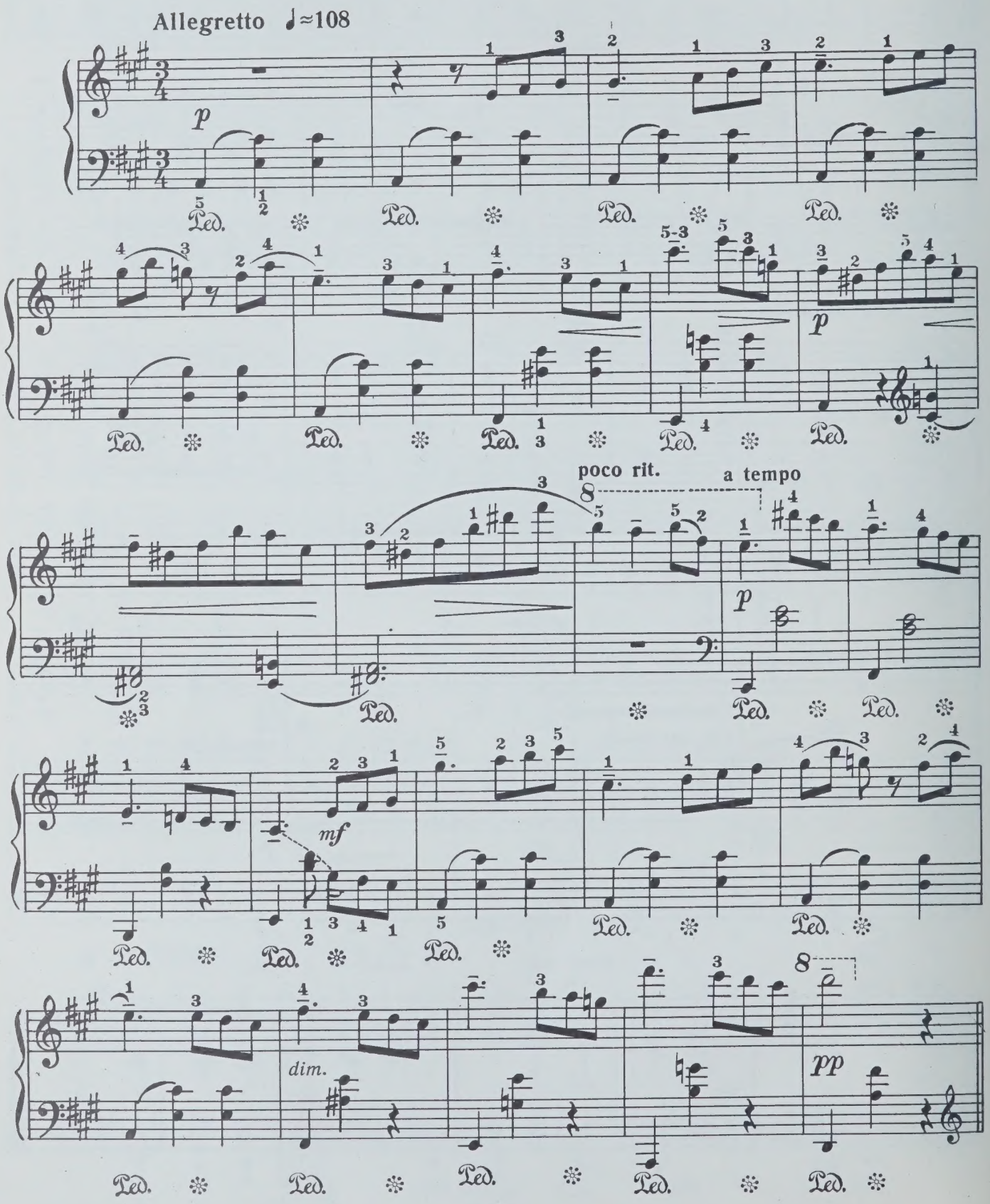

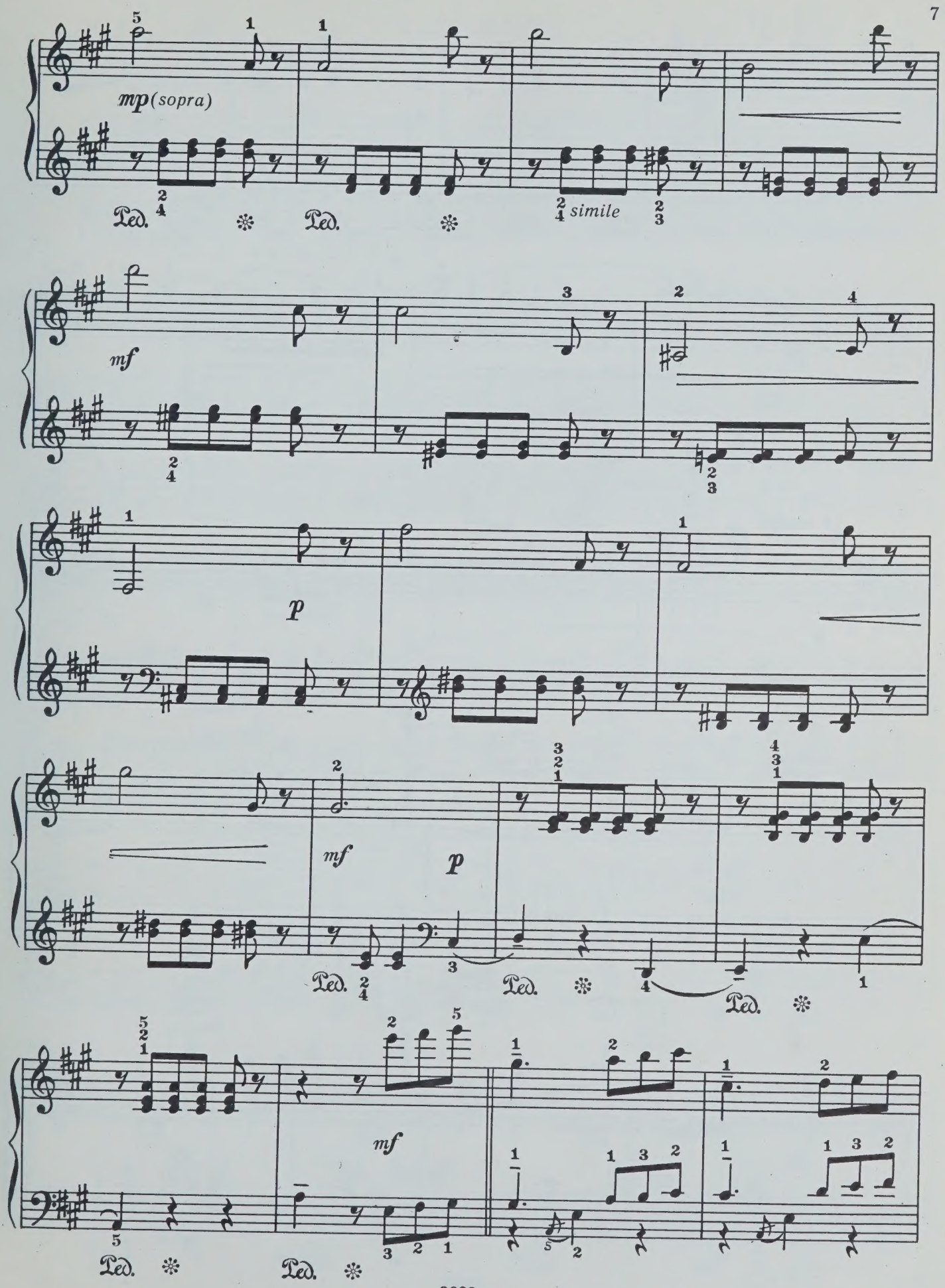
mp (sopra)
Ped.
simile
mf
p
mf
p
mf

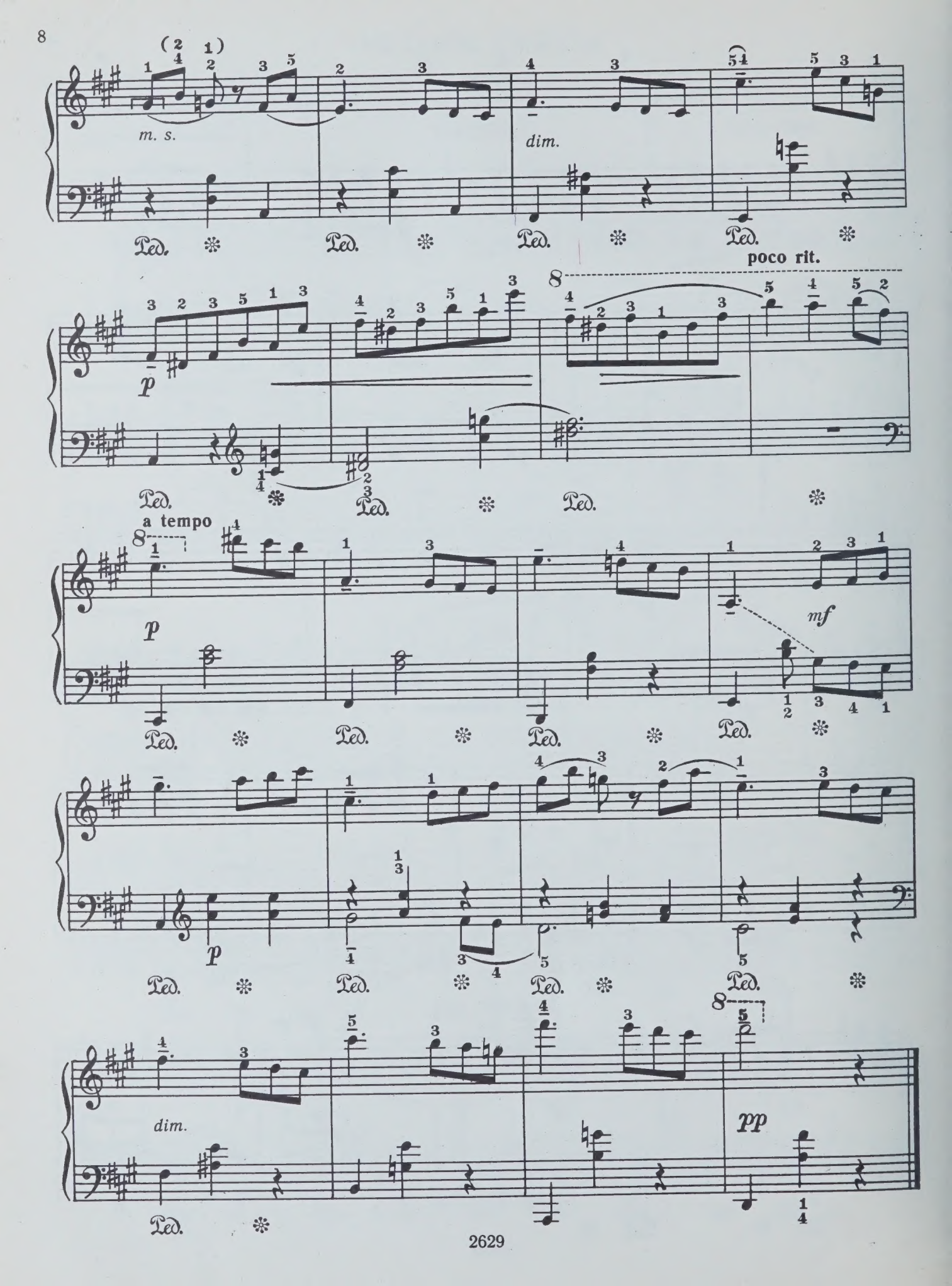
m. s.
dim.
poco rit.
p
a tempo
p
mf
p
dim.
pp

2. СКАЗОЧКА

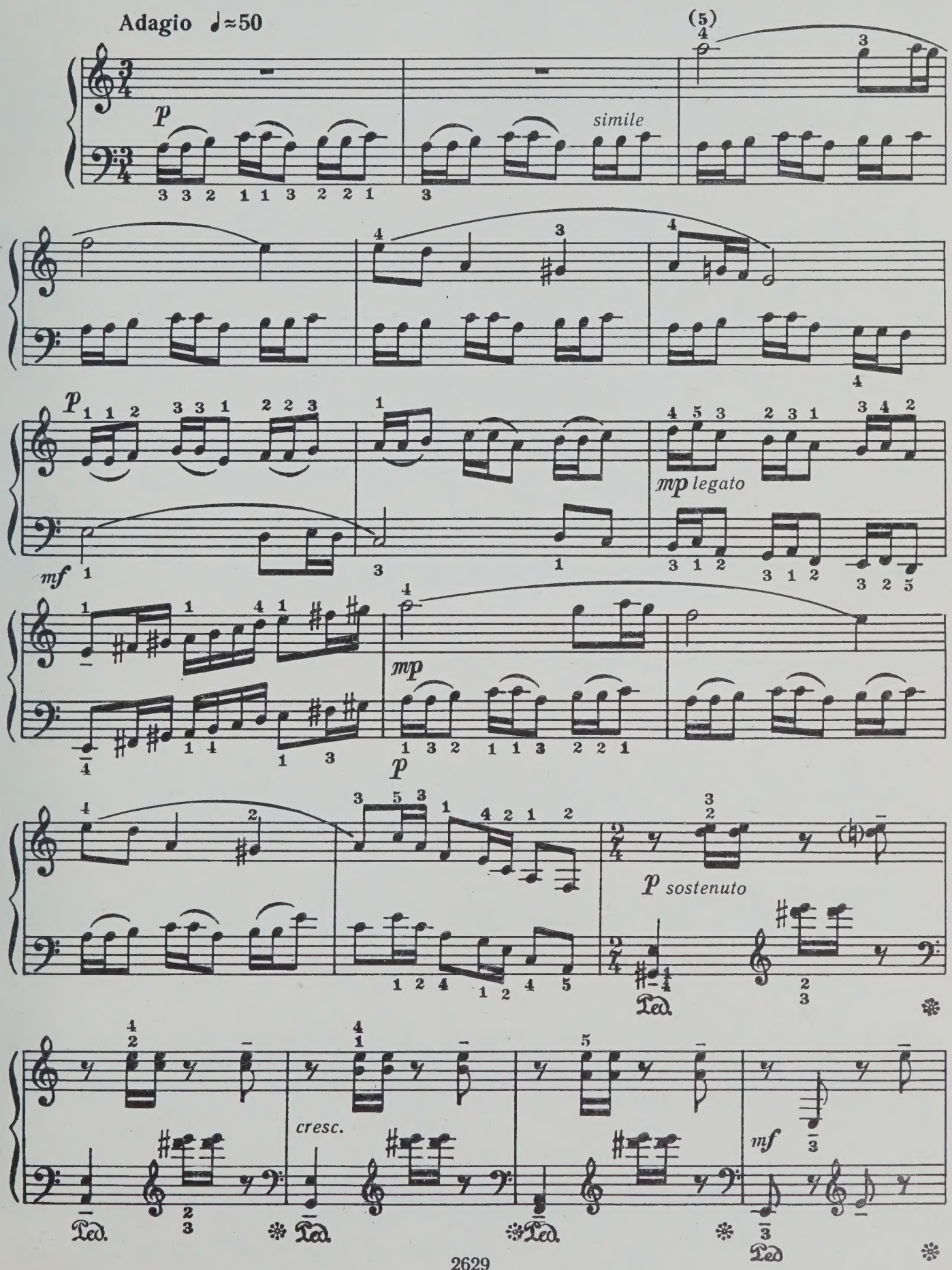
Adagio ♩≈50
p
simile
(5)
p
mf
mp legato
mp
p
p sostenuto
cresc.
mf
Ped.

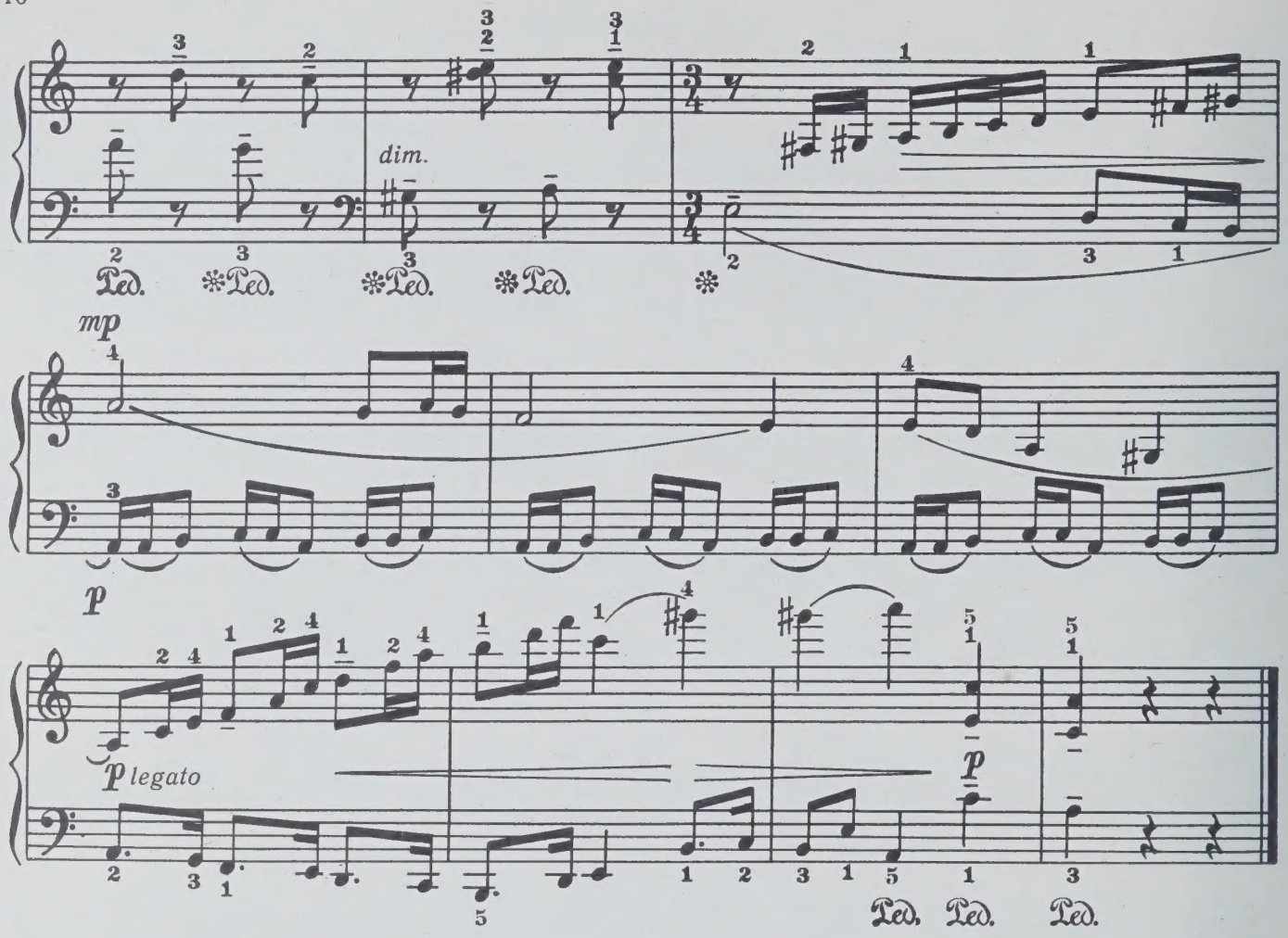

3. МАРШ

Tempo di marcia ♩≈126

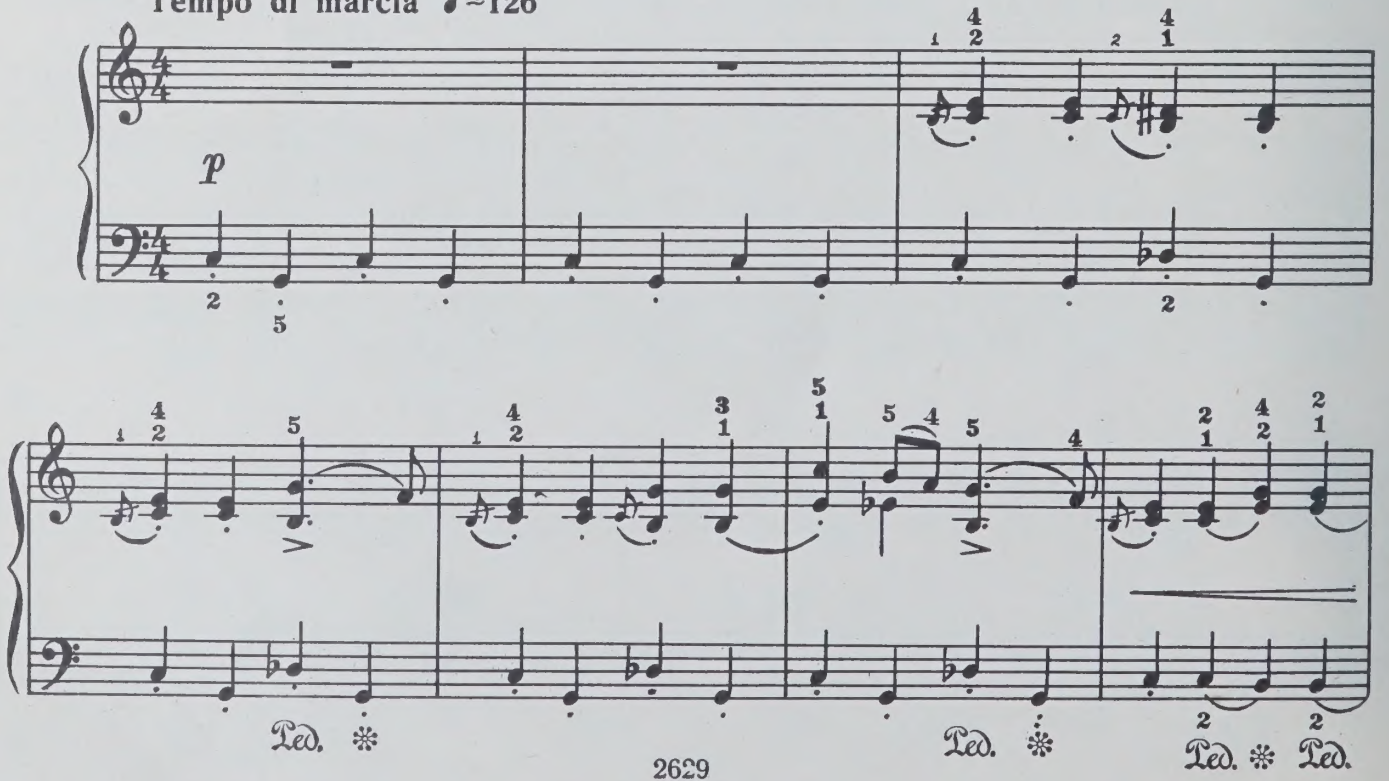

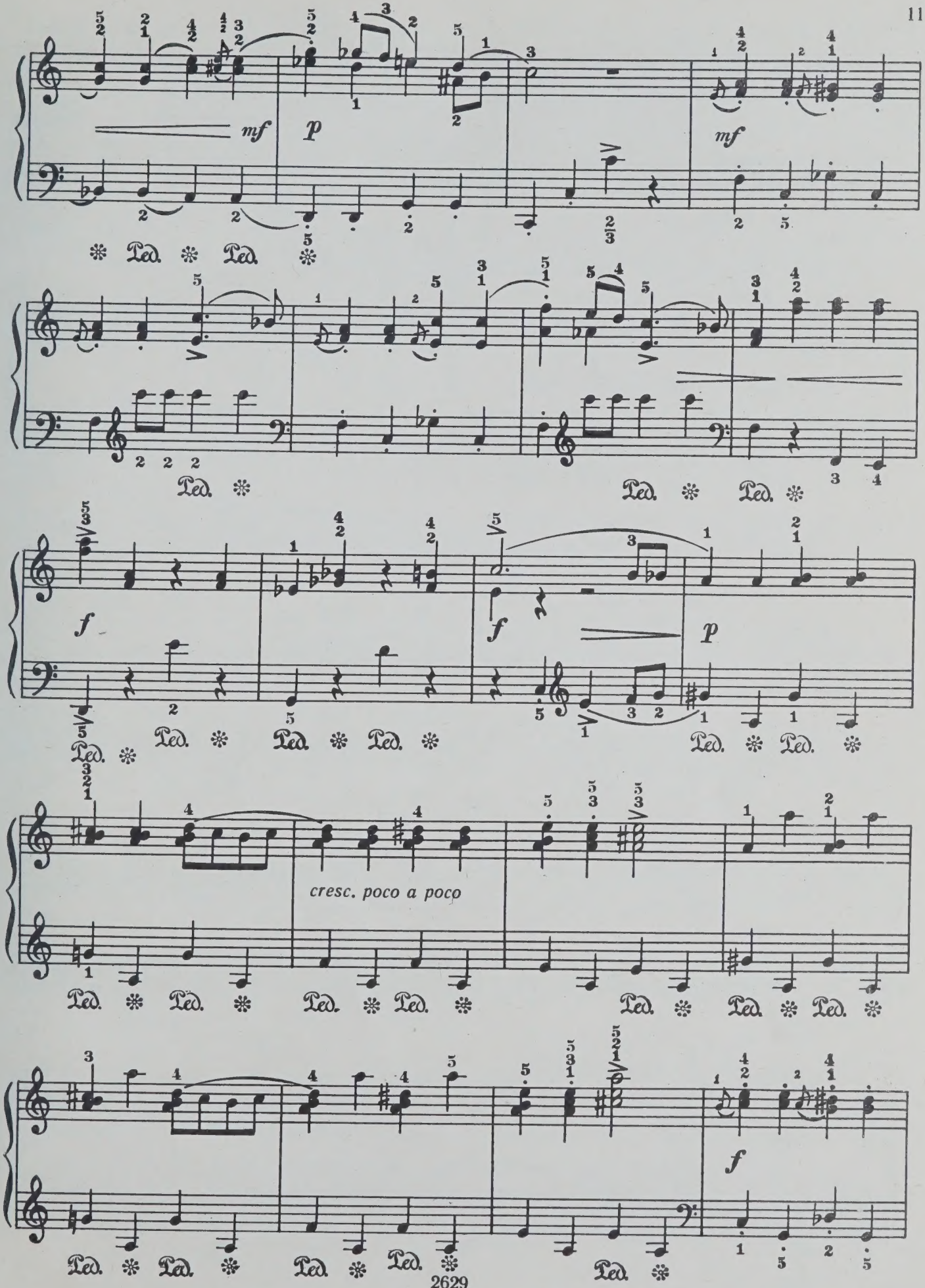
mf
p
mf
f
f
p
cresc. poco a poco
f

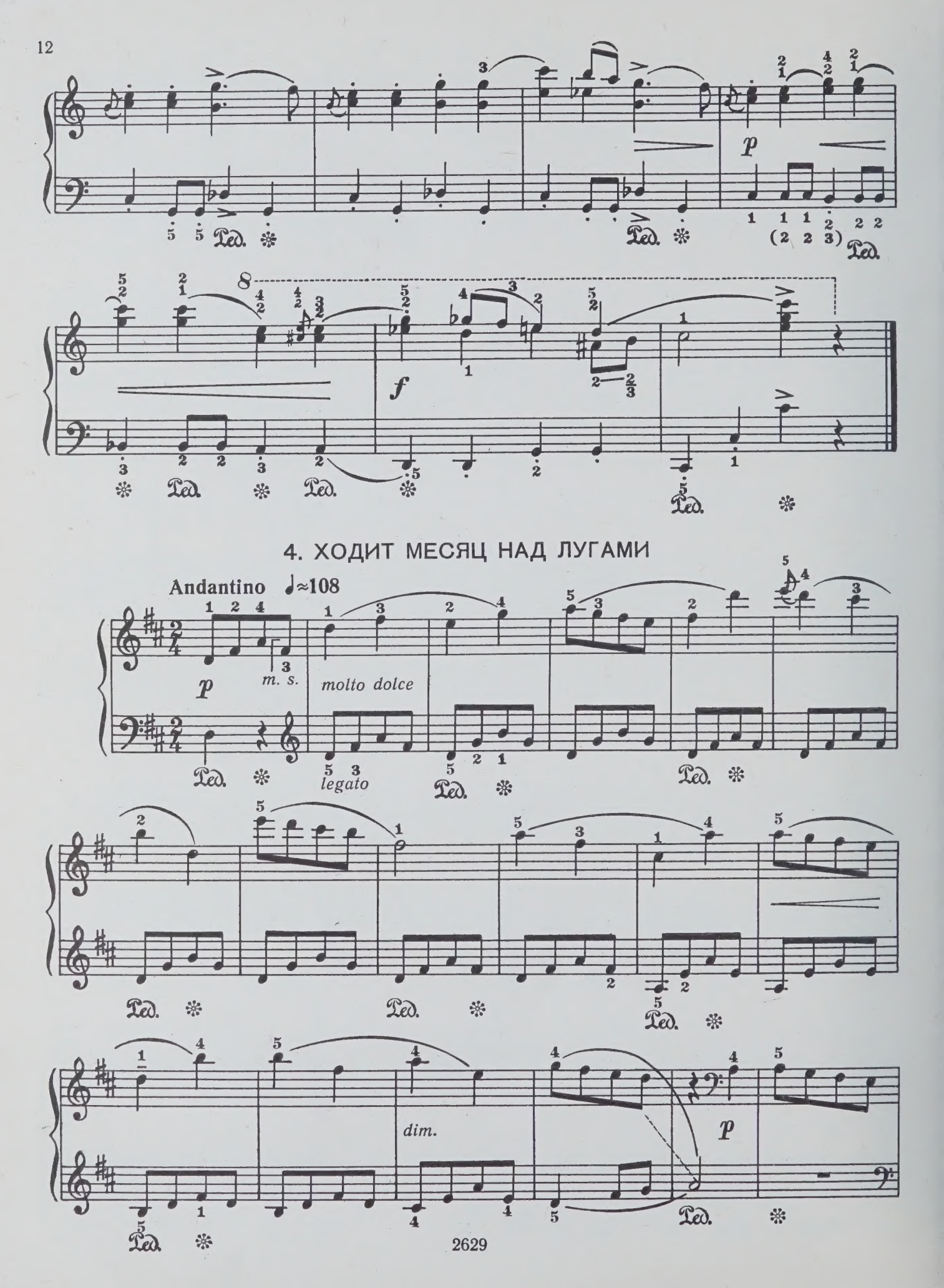
p
f
4. ХОДИТ МЕСЯЦ НАД ЛУГАМИ
Andantino ♩≈108
p
m. s.
molto dolce
legato
dim.
p

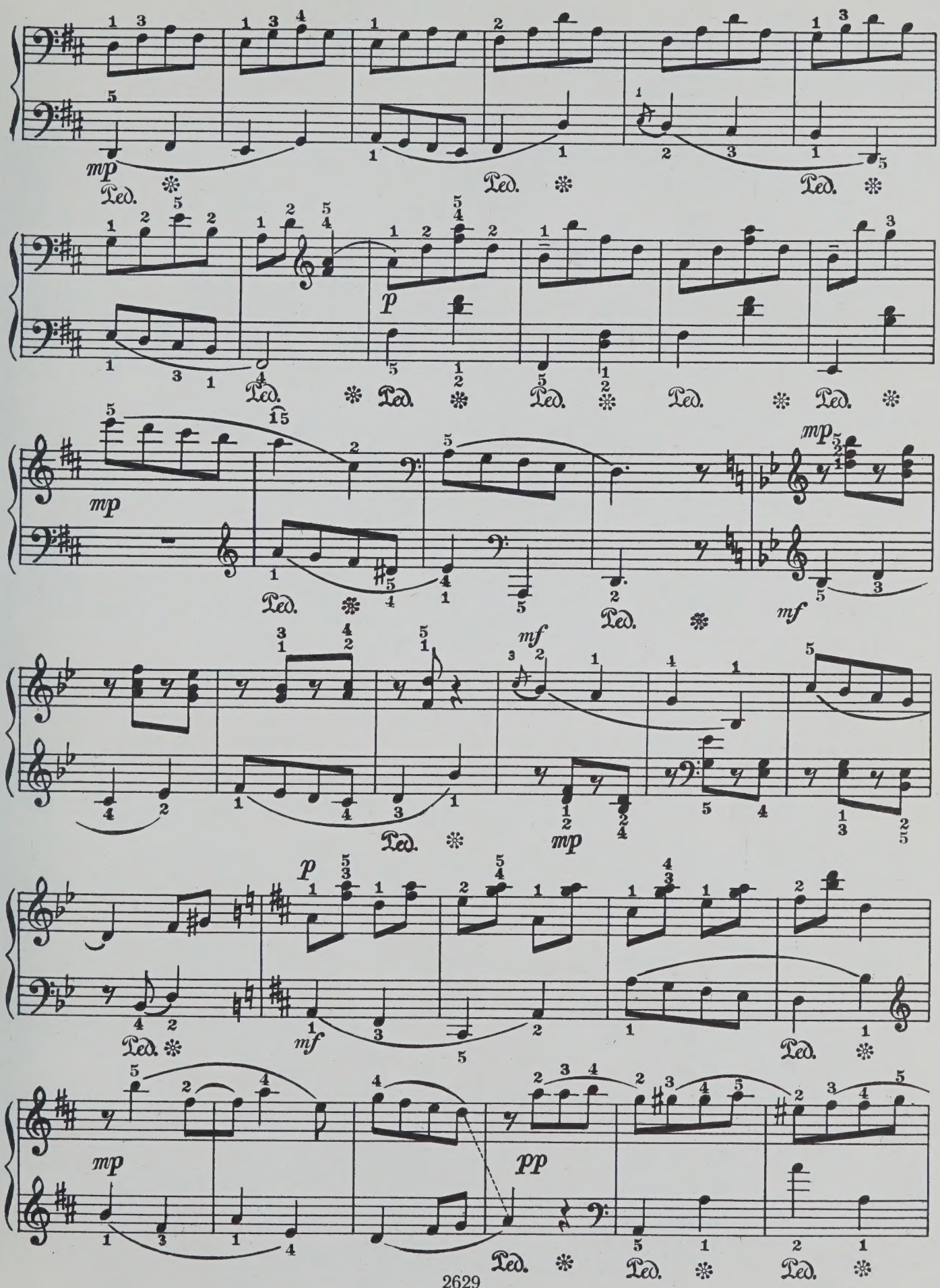
mp
Ped.
p
mf
pp

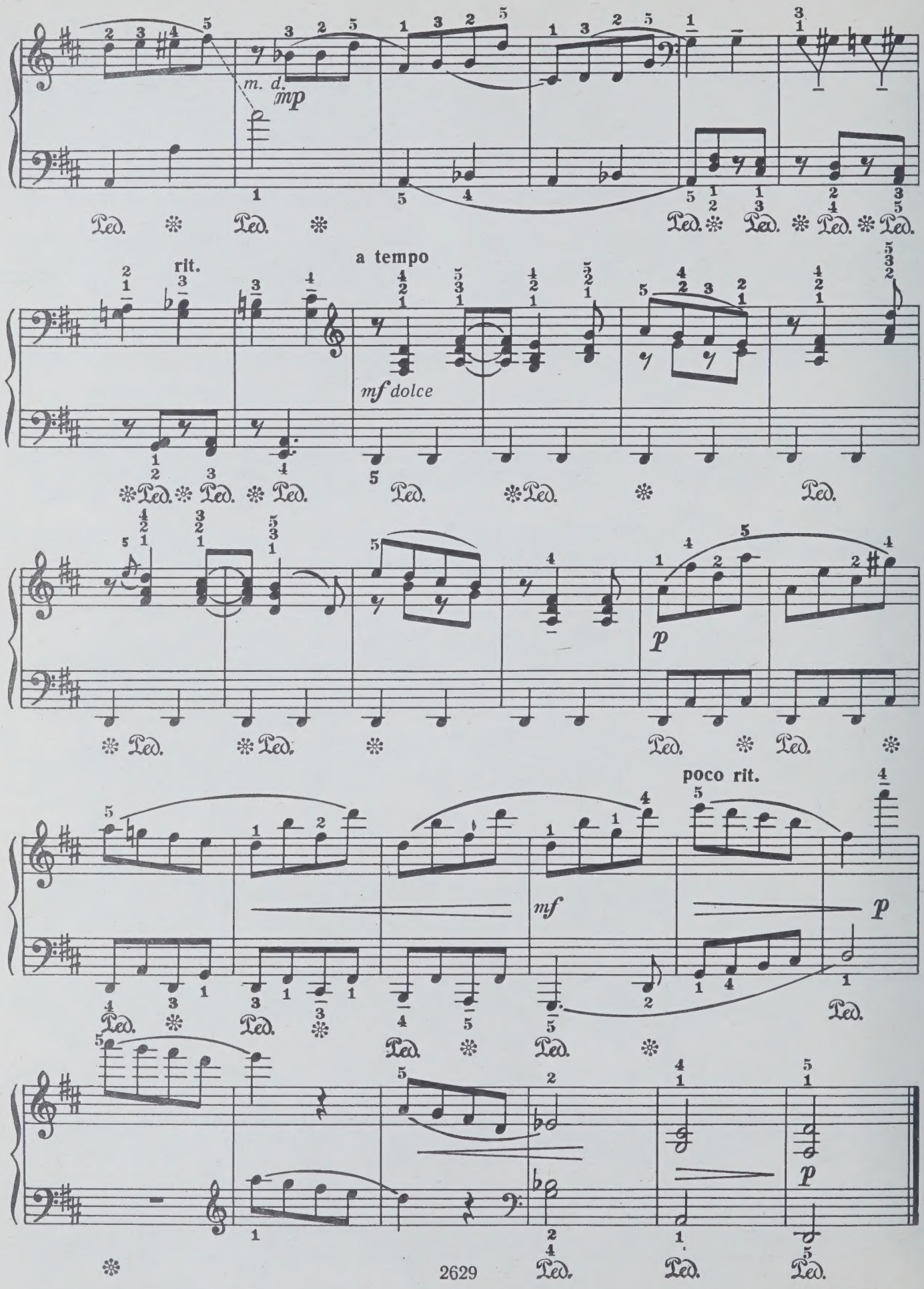
m. d.
mp
rit.
a tempo
mf dolce
p
poco rit.
mf
p
p

ЧЕТЫРЕ ПЬЕСЫ

для фортепиано в 4 руки *

С. ПРОКОФЬЕВ

1. ПЕСНЯ

из музыки к кинофильму „Тоня“

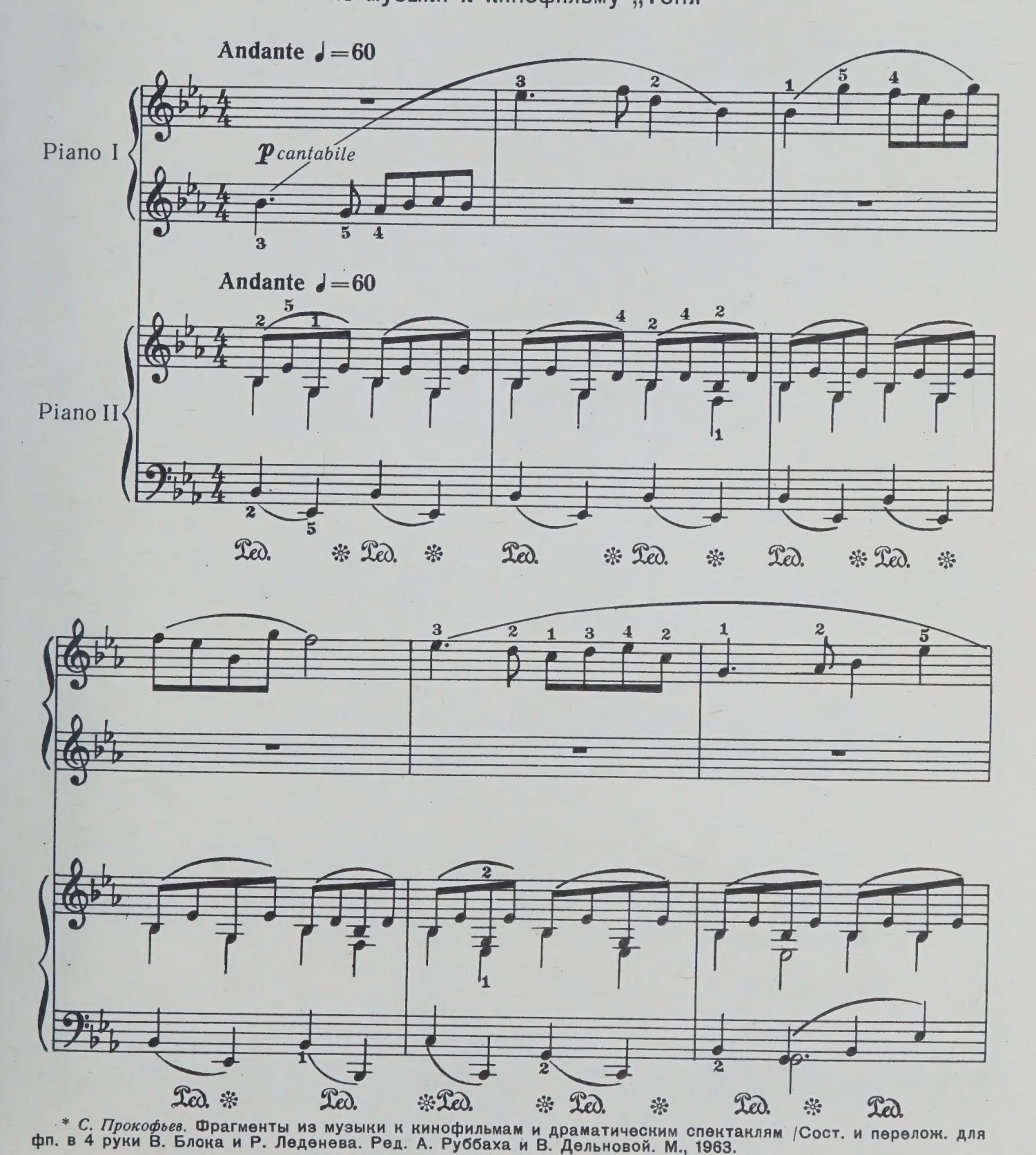

* *С. Прокофьев.* Фрагменты из музыки к кинофильмам и драматическим спектаклям /Сост. и перелож. для фп. в 4 руки В. Блока и Р. Леденева. Ред. А. Руббаха и В. Дельновой. М., 1963.

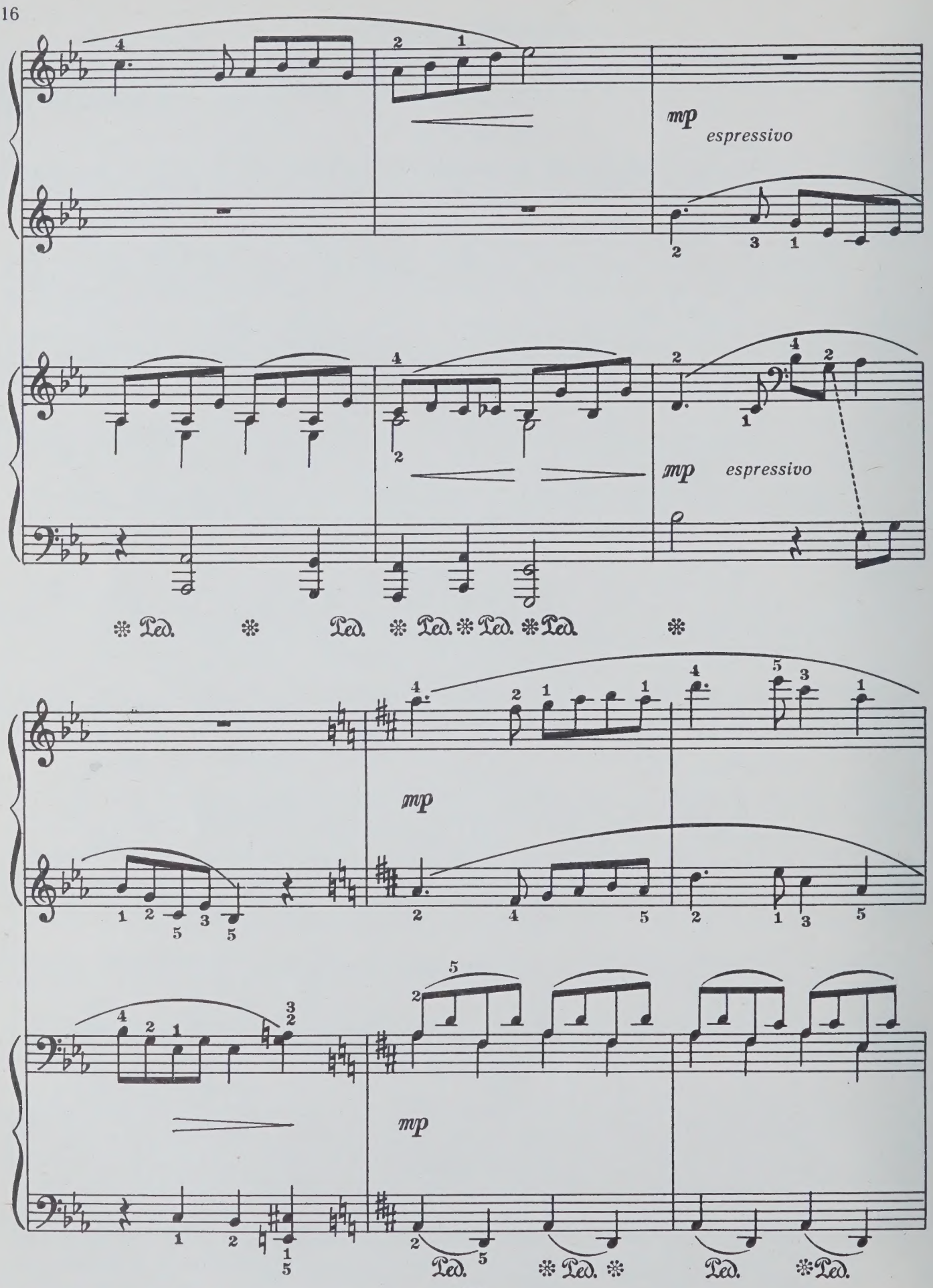
mp
espressivo
mp
espressivo
Ped.
Ped.
Ped.
Ped.
Ped.
mp
mp
Ped.
Ped.
Ped.
Ped.

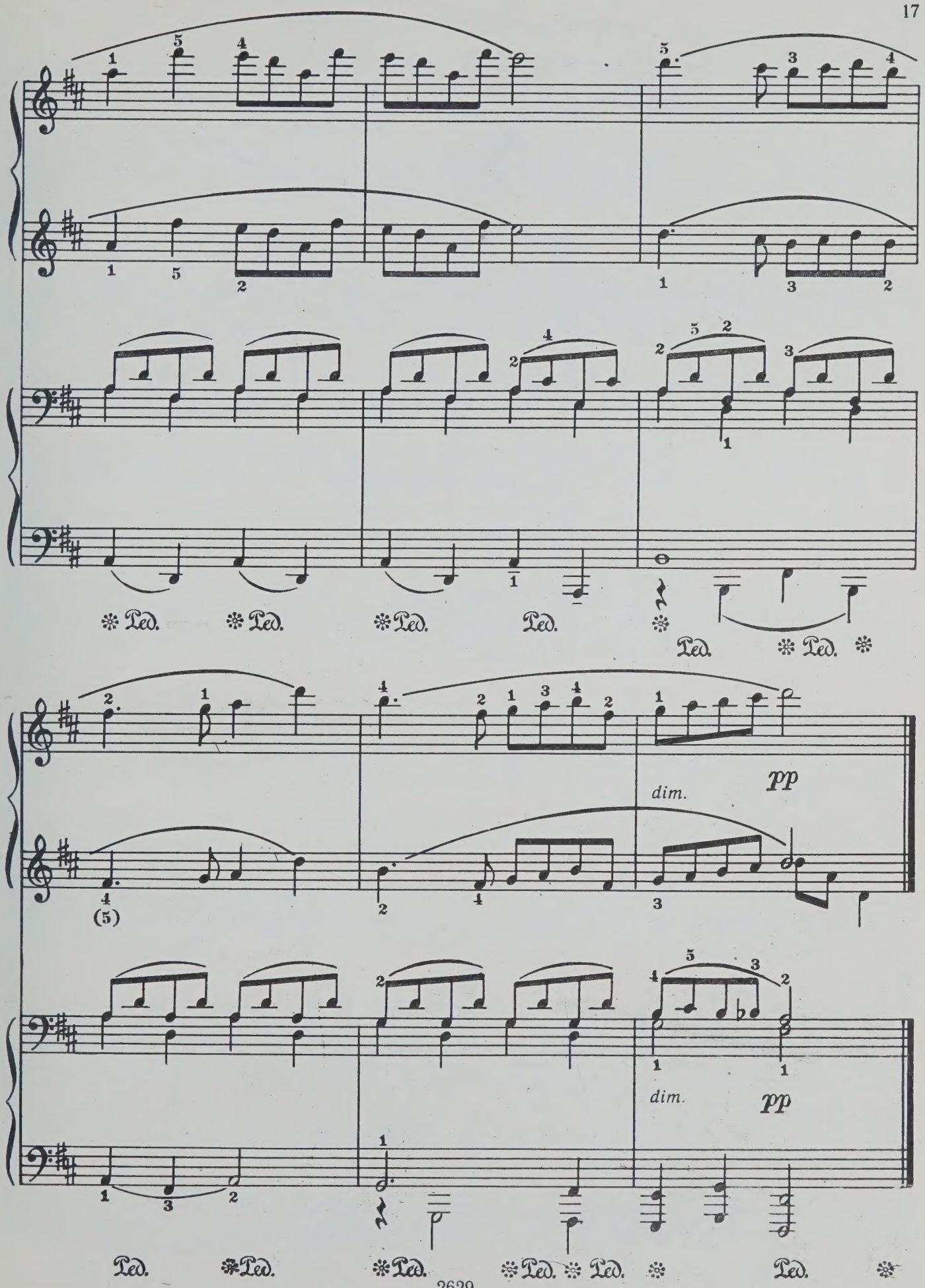
Ped.
dim.
pp
(5)

2. ПЕРВАЯ ПЕСЕНКА ОФЕЛИИ
из музыки к спектаклю „Гамлет“

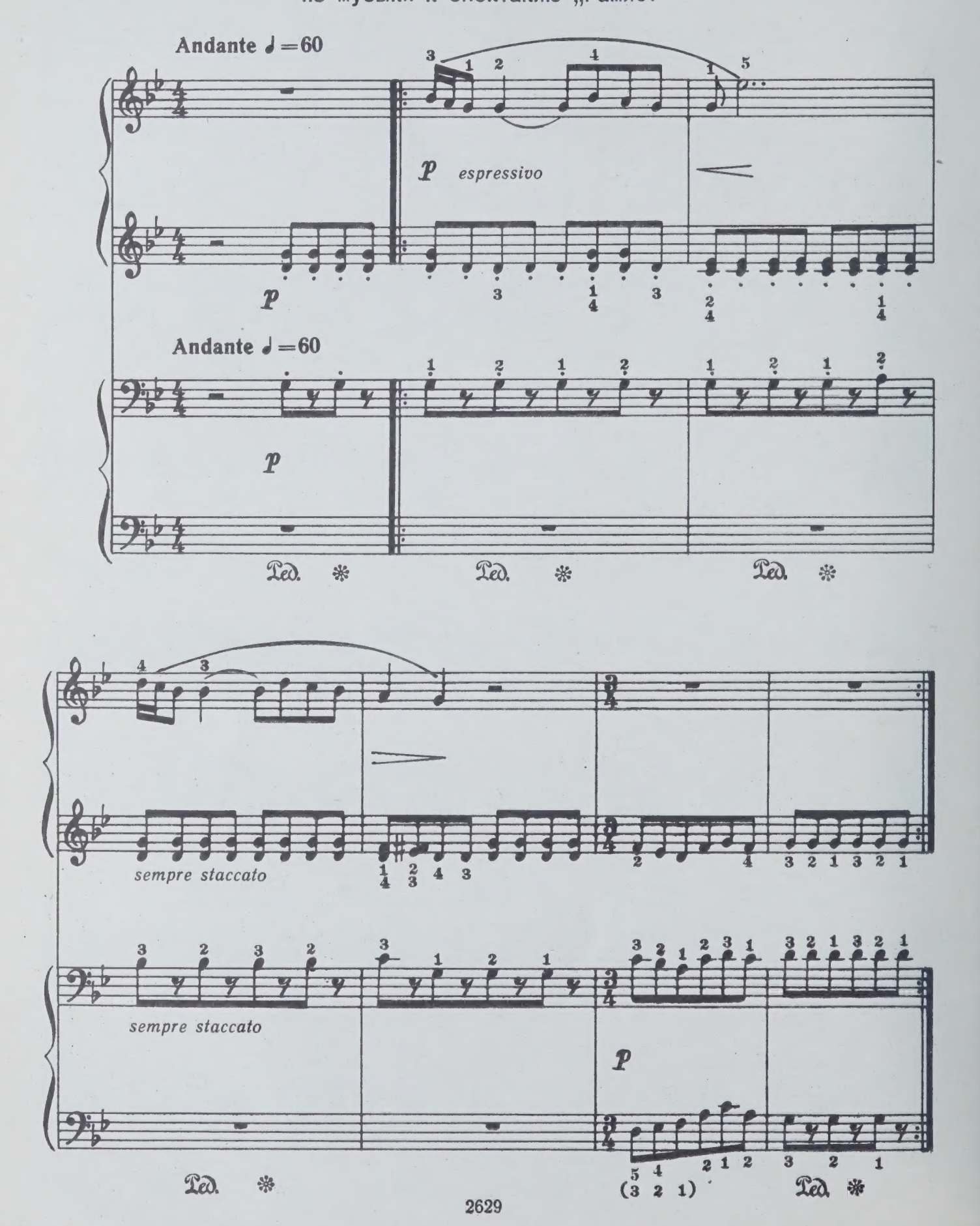

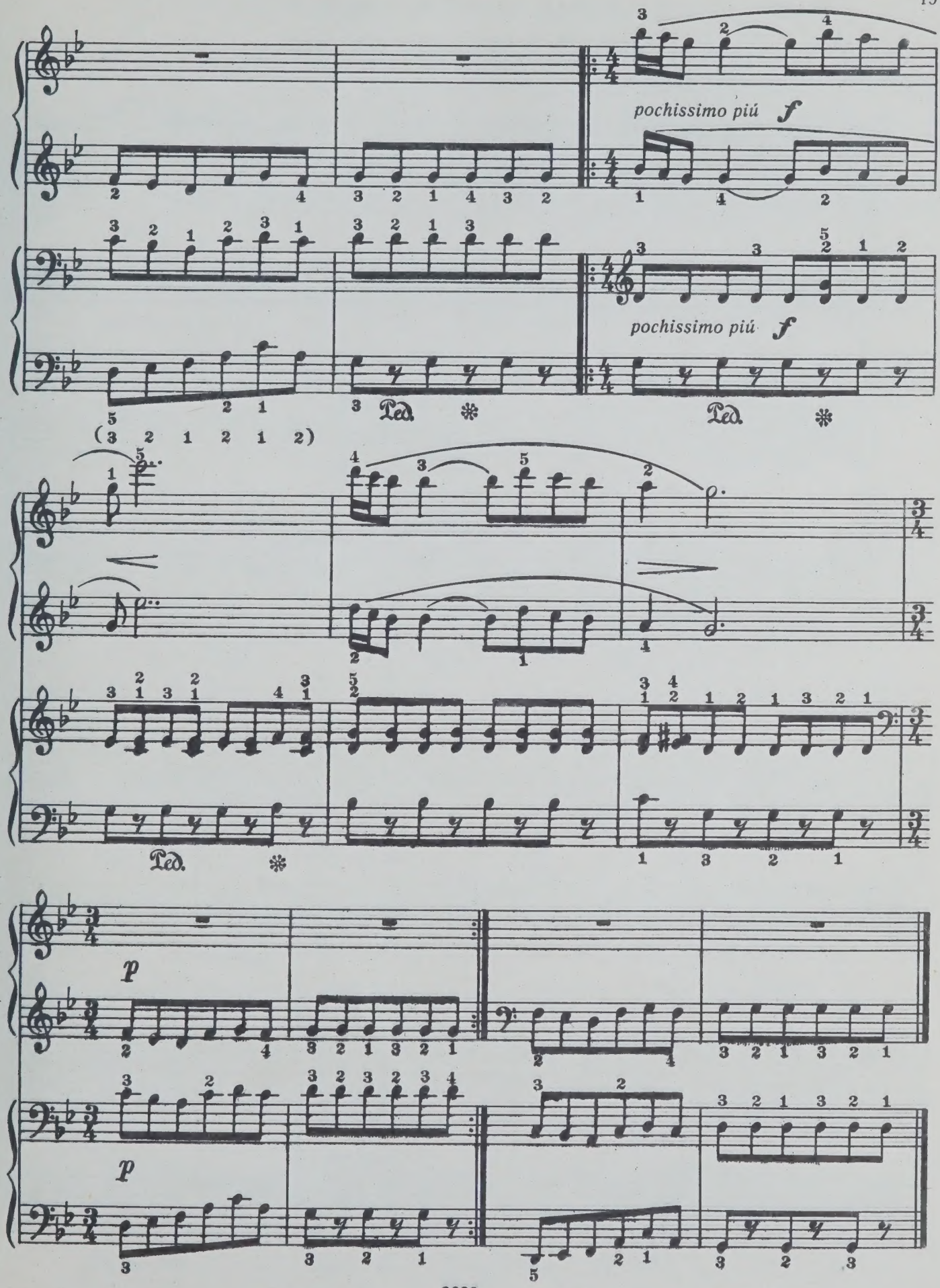
pochissimo piú f
pochissimo piú f
Ped.
Ped.
Ped.
p
p

3. ВТОРАЯ ПЕСЕНКА ОФЕЛИИ

из музыки к спектаклю „Гамлет“

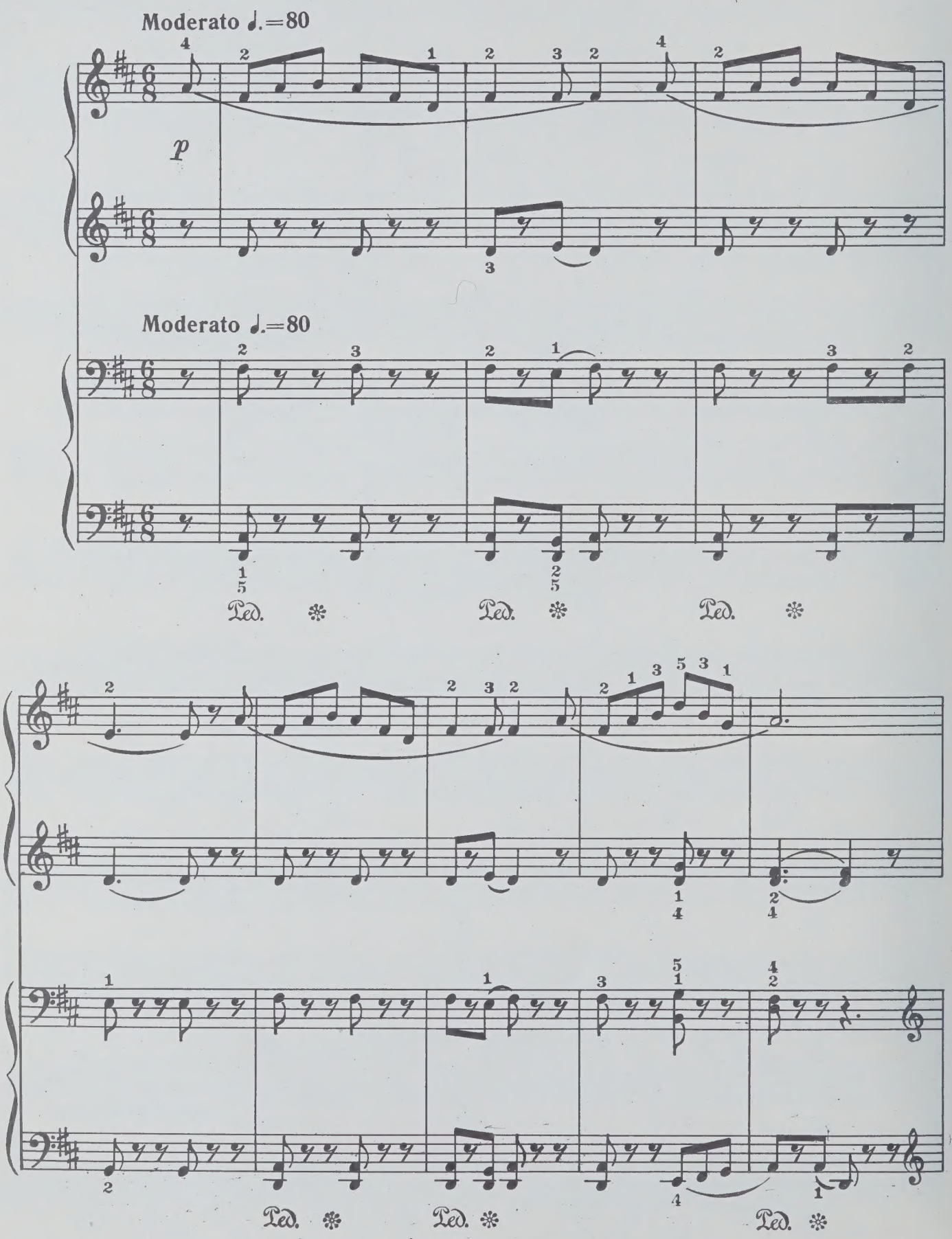

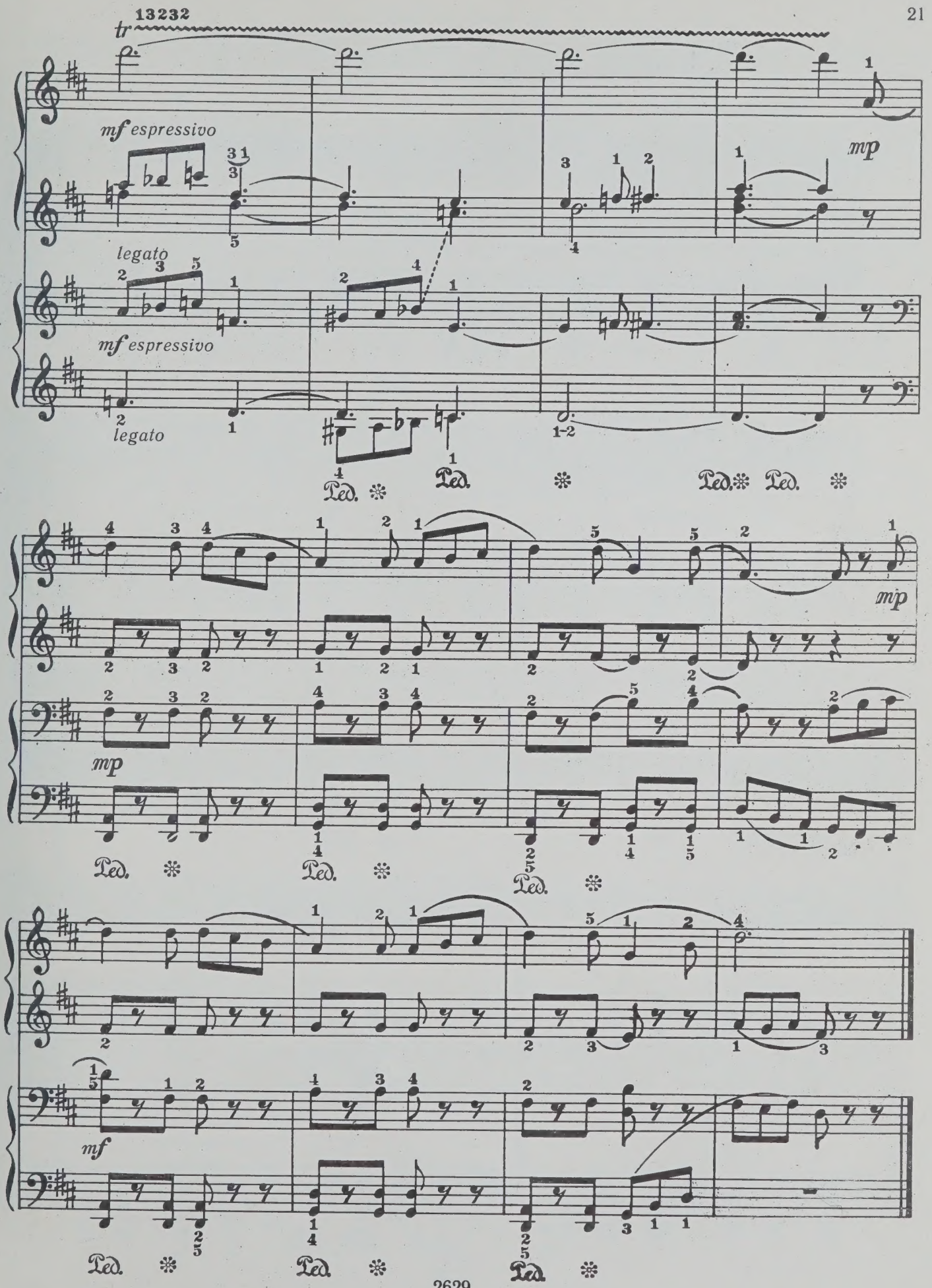
13232
tr
mf espressivo
legato
mf espressivo
legato
mp
Ped.
mp
mp
mf

4. АНДАНТЕ

из музыки к спектаклю „Евгений Онегин“

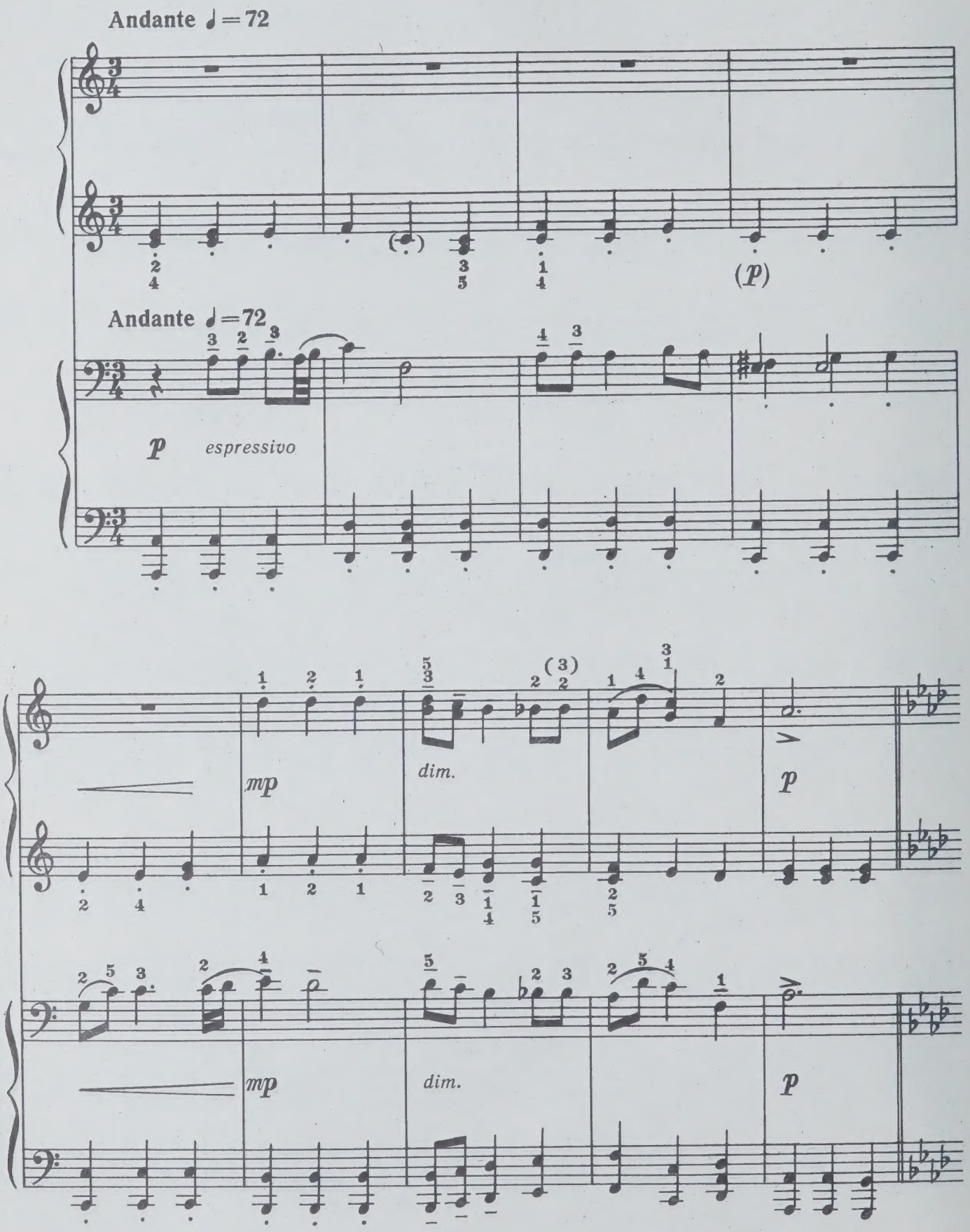

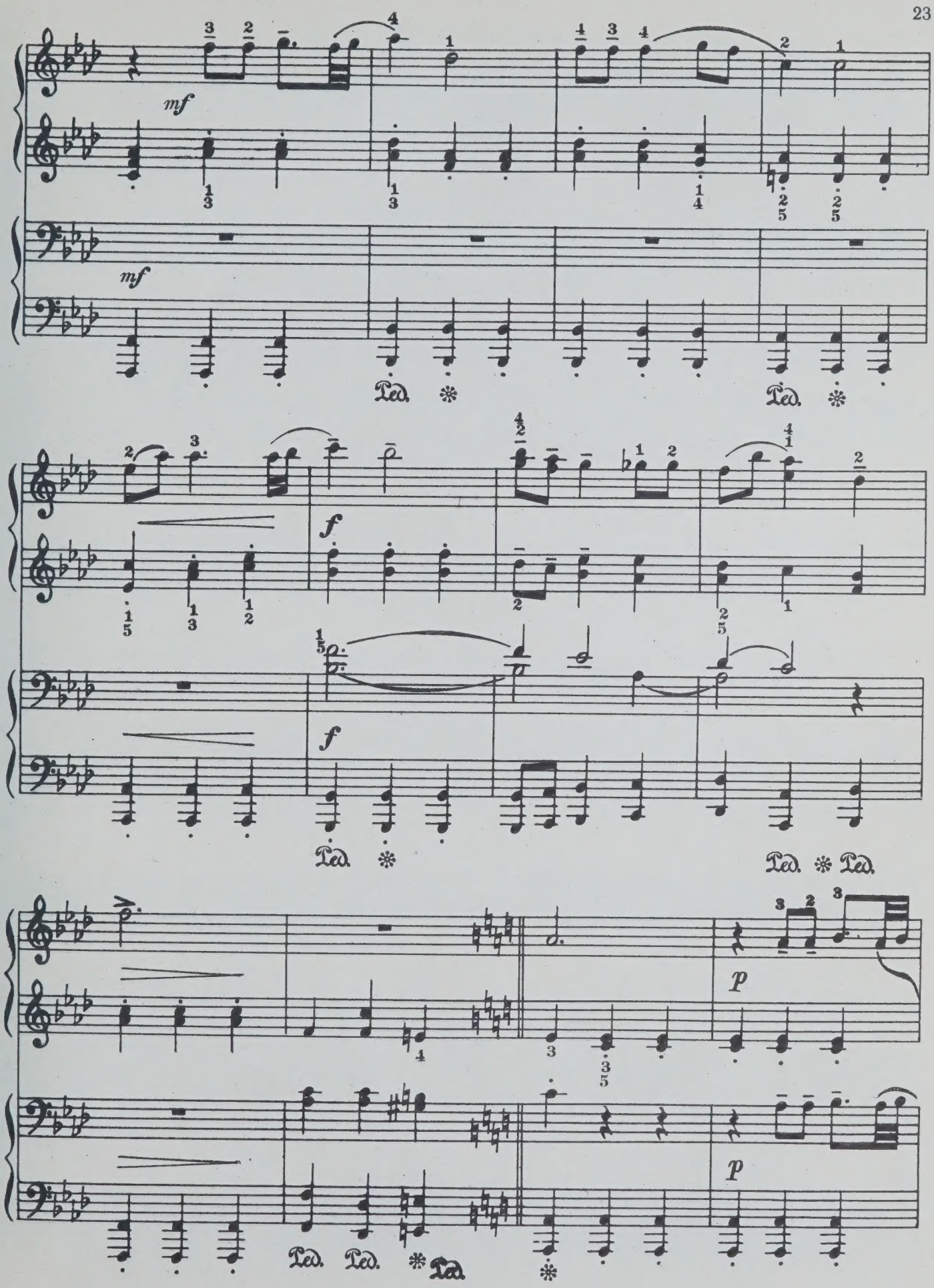
mf
mf
Ped. * Ped. *
f
f
Ped. * Ped. * Ped.
p
p
Ped. Ped. * Ped. *

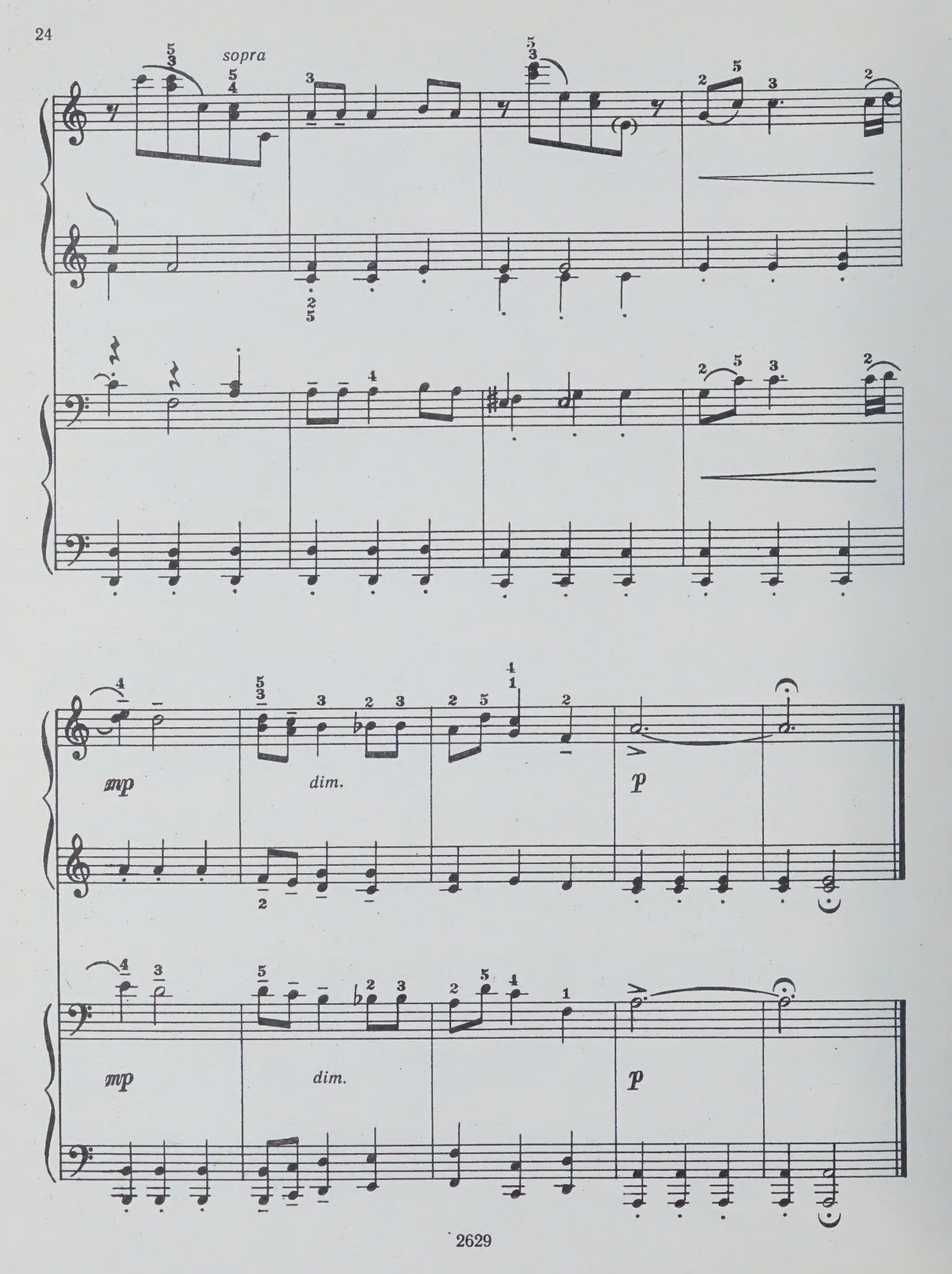
sopra
mp
dim.
p
mp
dim.
p

ДЕТСКАЯ ТЕТРАДЬ

Д. ШОСТАКОВИЧ
Соч. 69

1. МАРШ

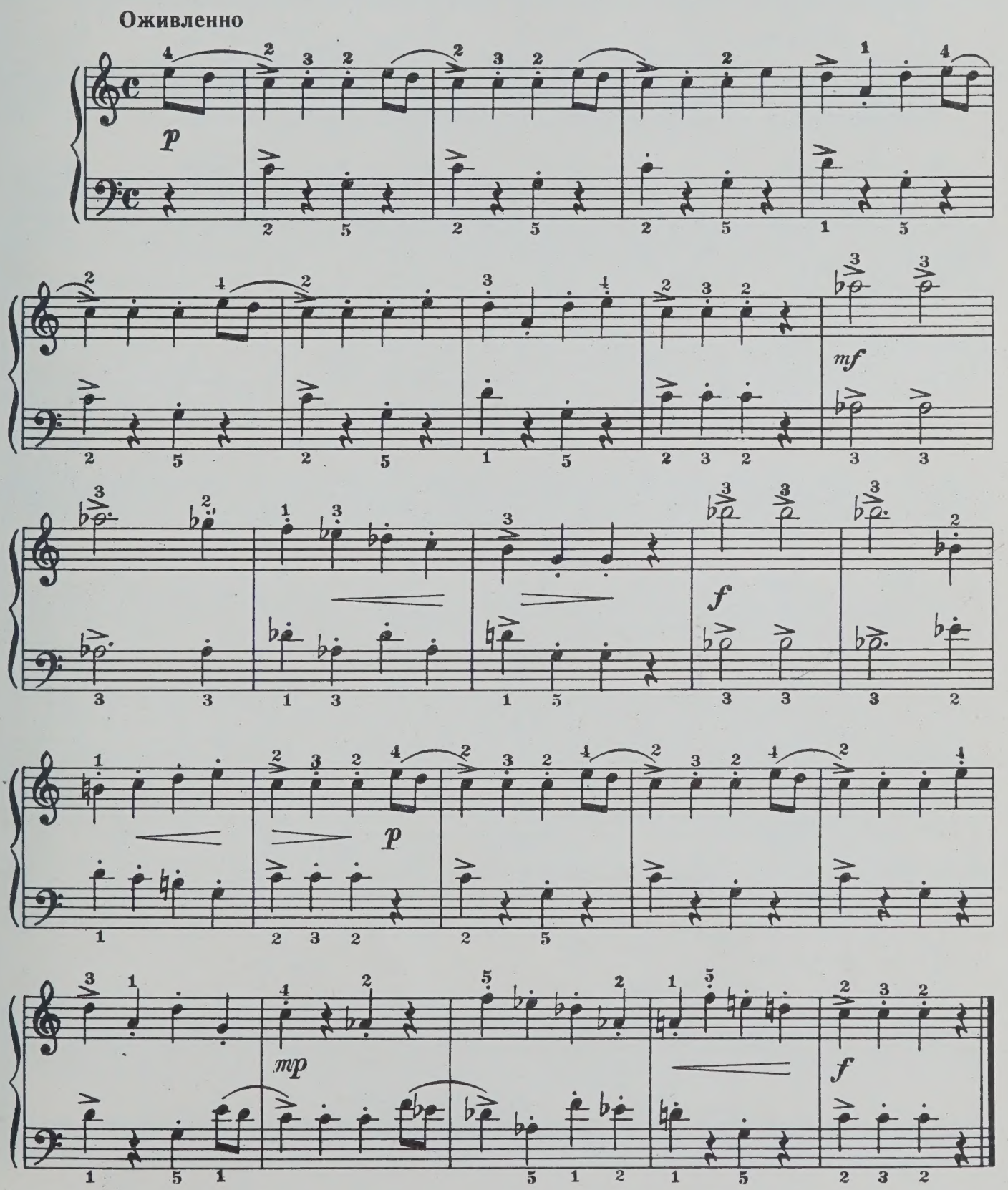

2. ВАЛЬС

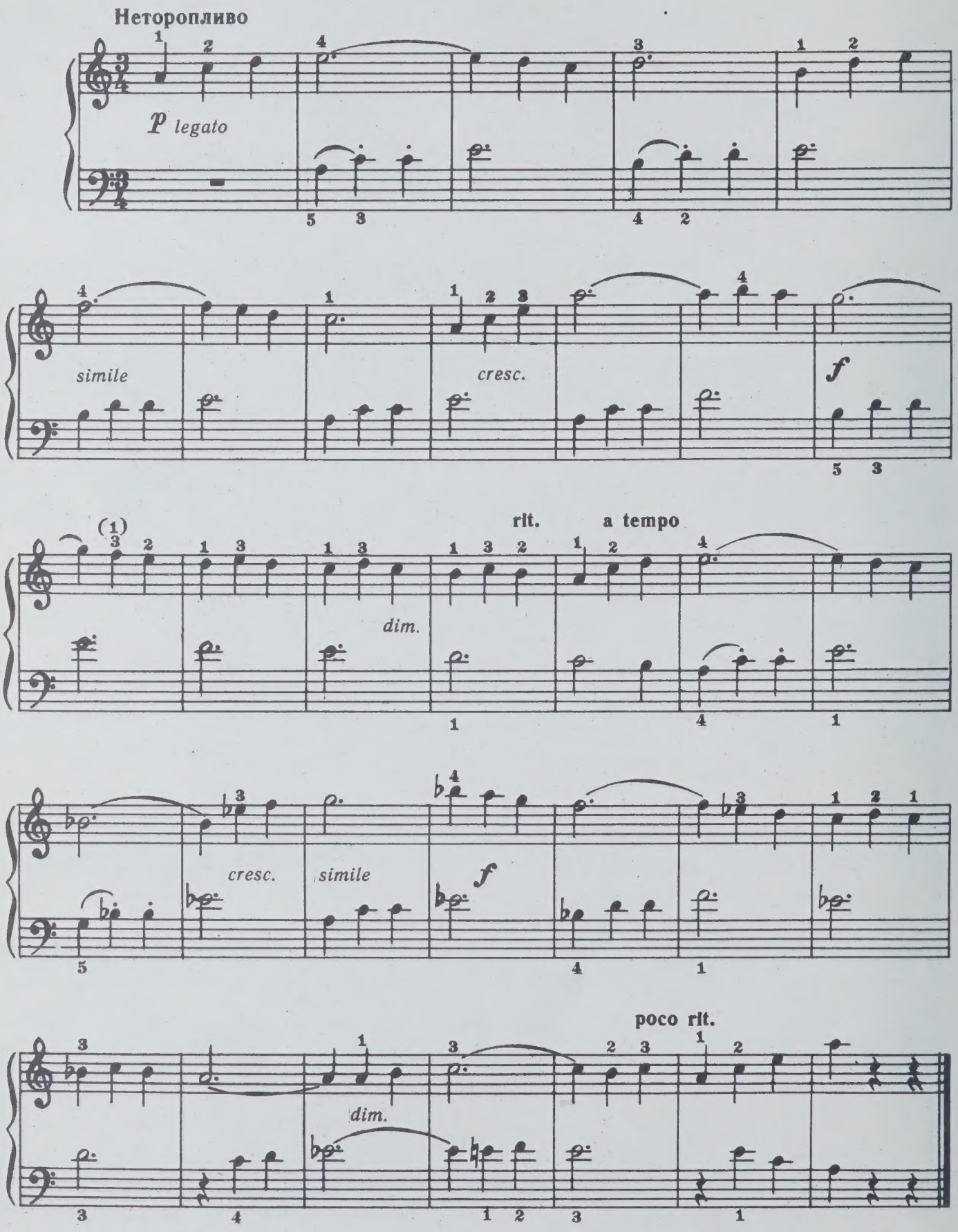
Неторопливо
p legato
simile
cresc.
f
rit.
a tempo
dim.
cresc.
simile
f
poco rit.
dim.

3. МЕДВЕДЬ

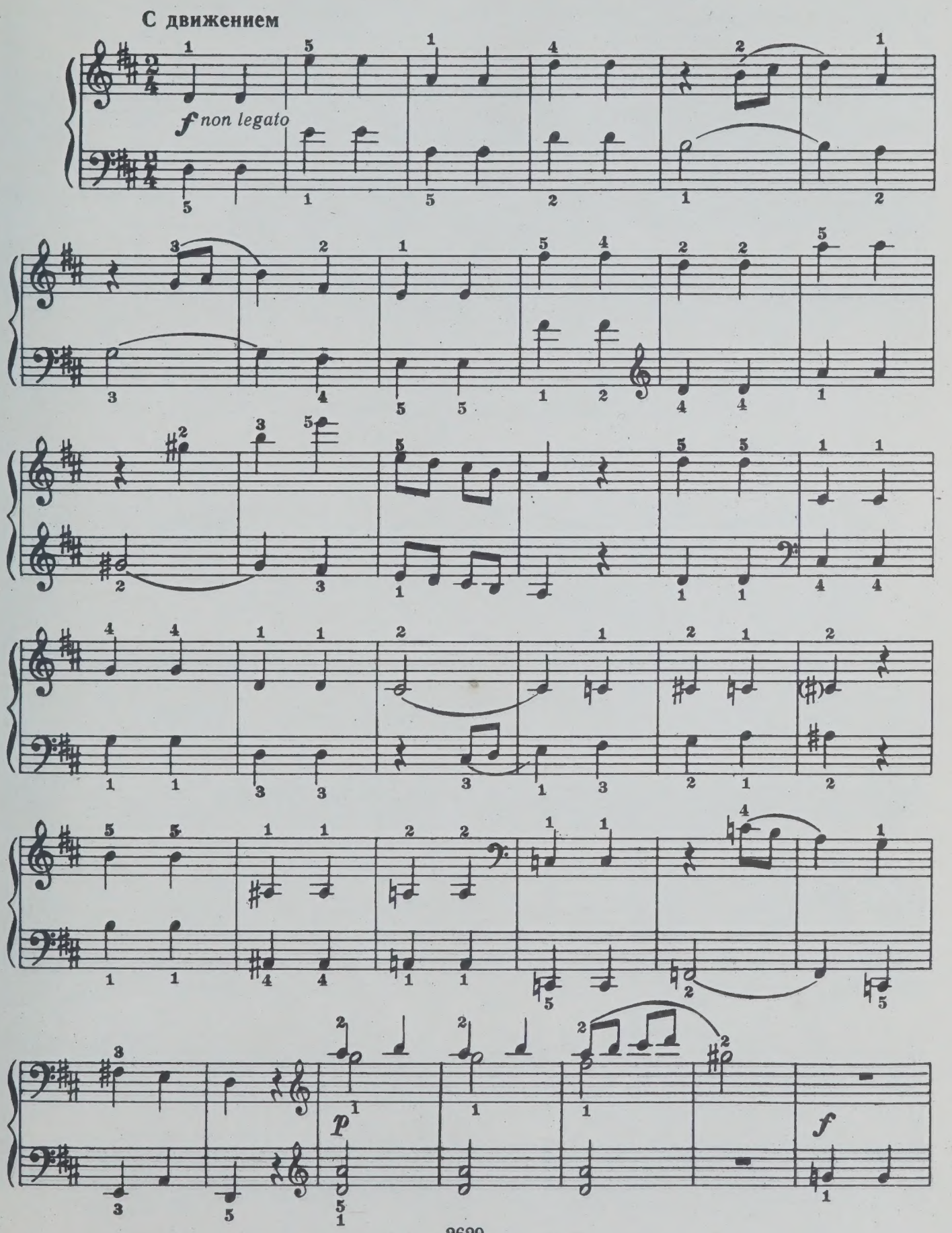

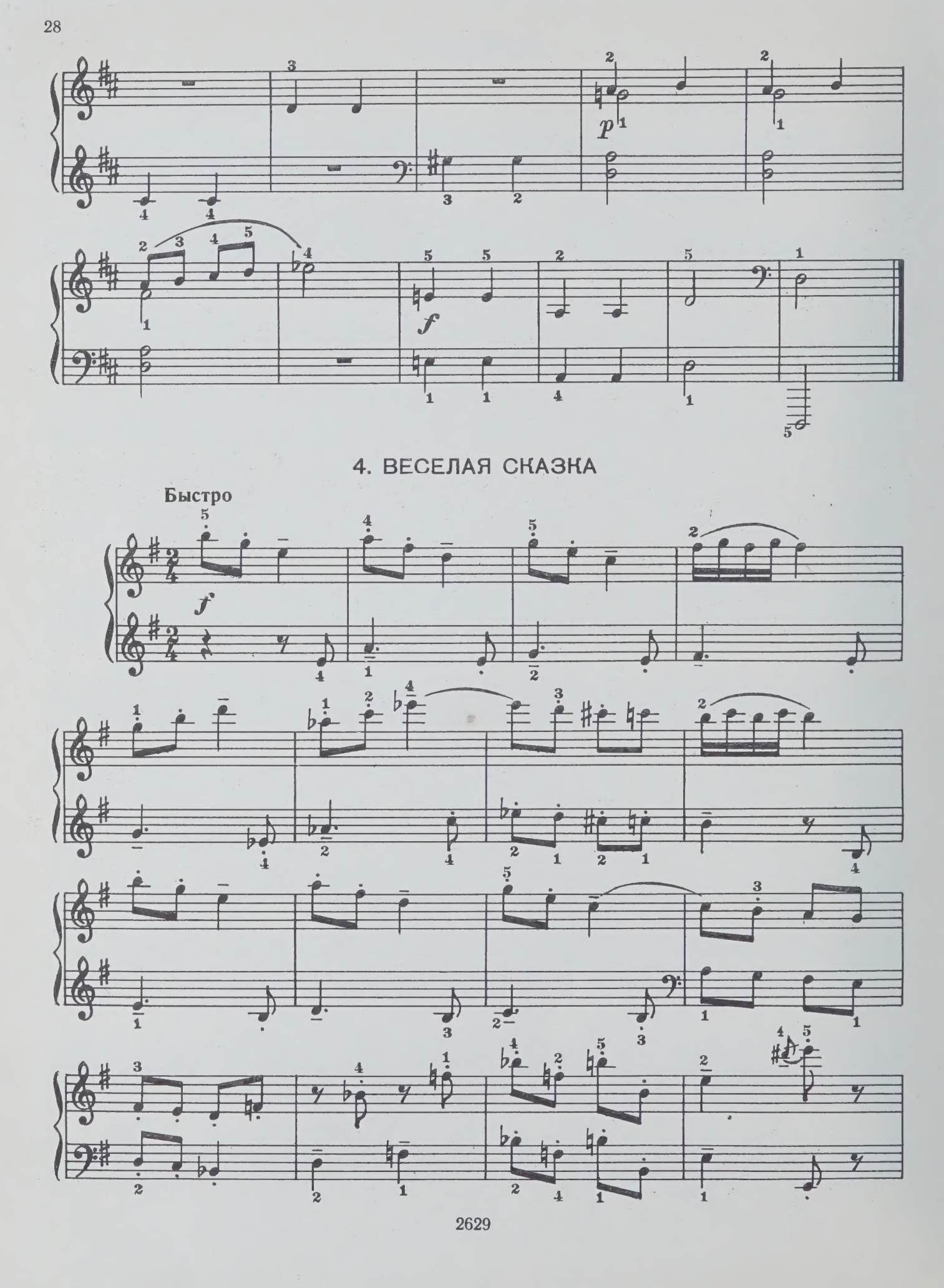
p
f
4. ВЕСЕЛАЯ СКАЗКА
Быстро
f

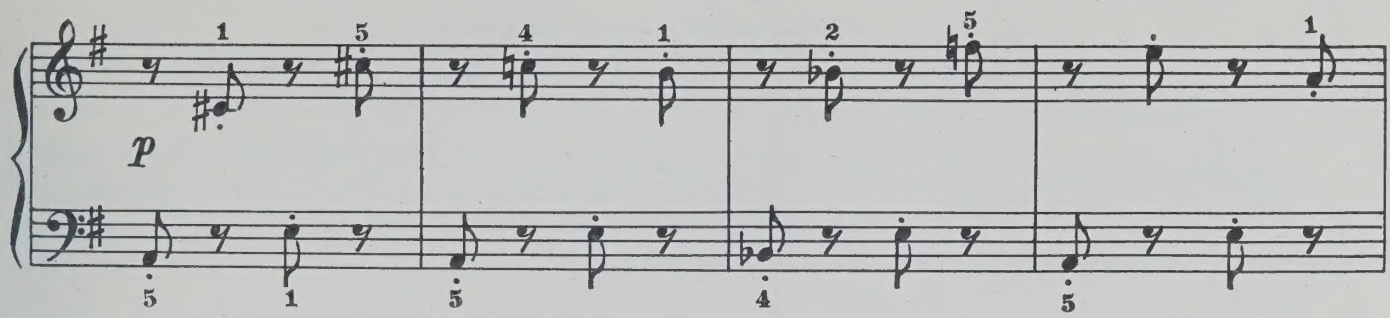
p

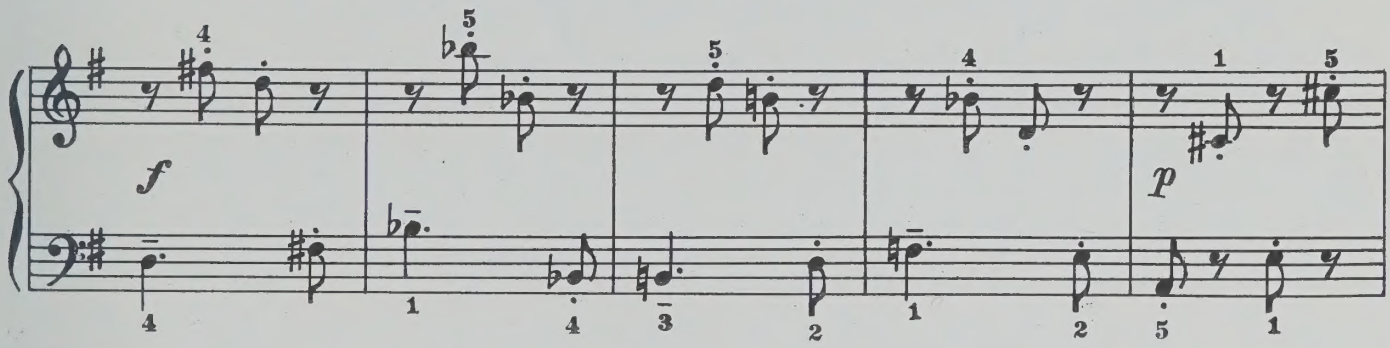
f
p

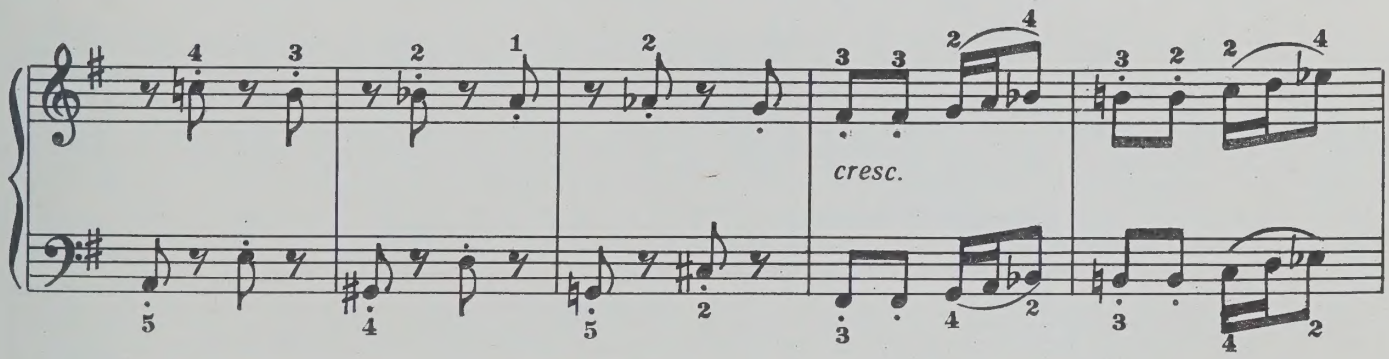
cresc.

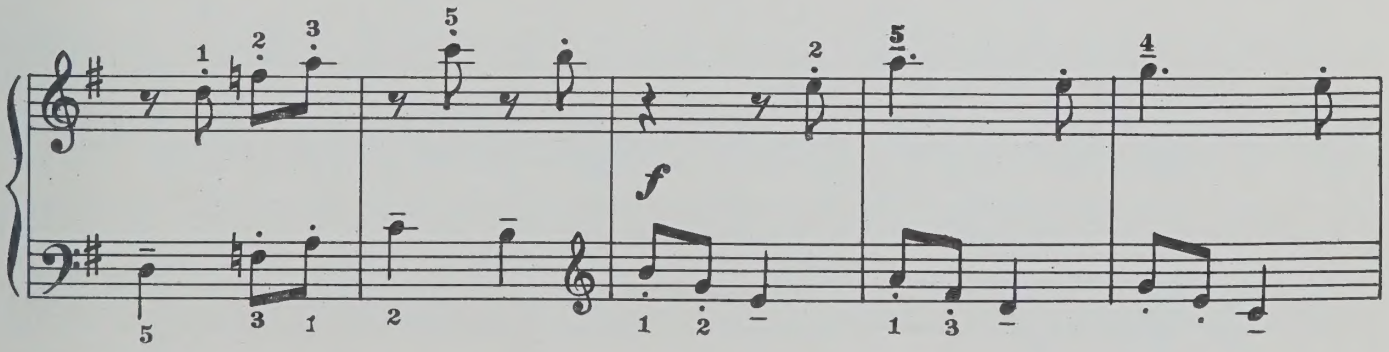
f

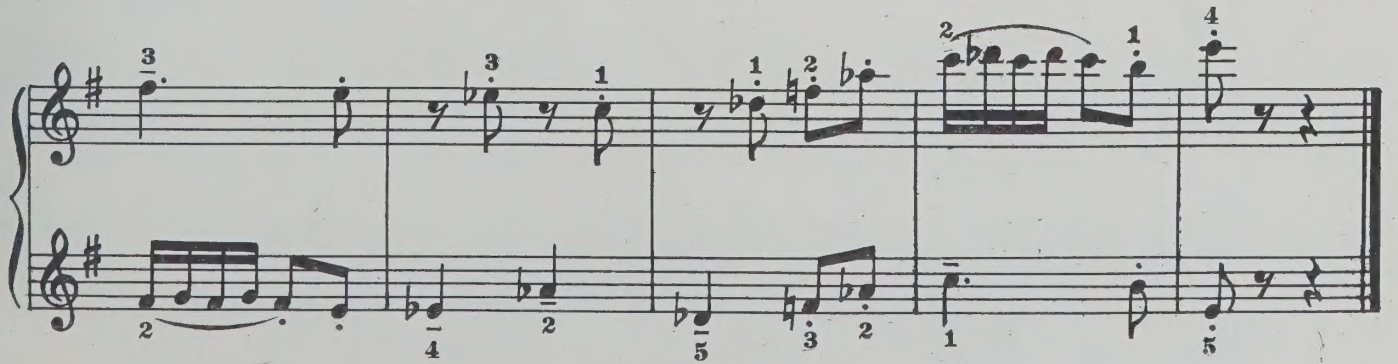

5. ГРУСТНАЯ СКАЗКА

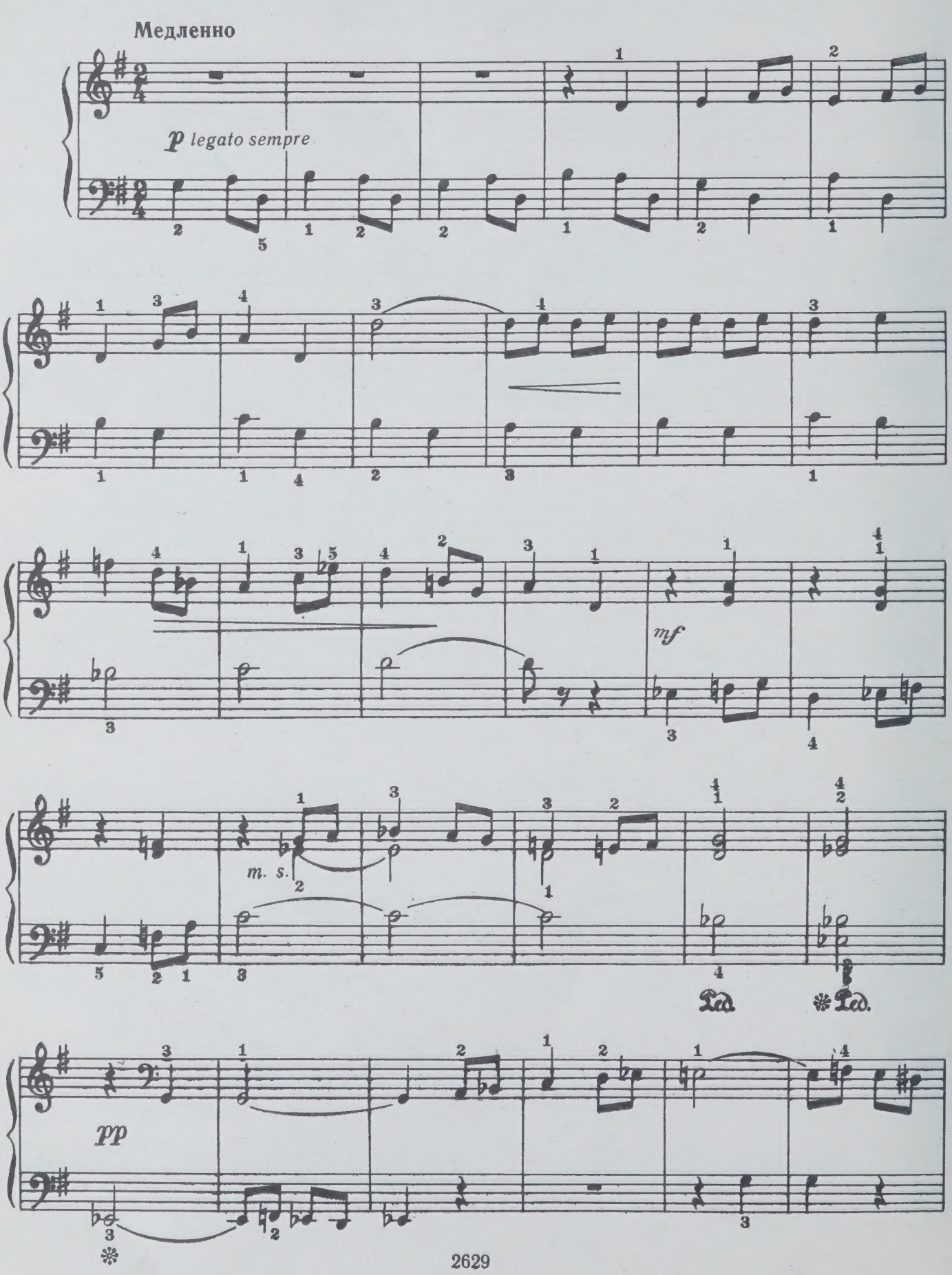

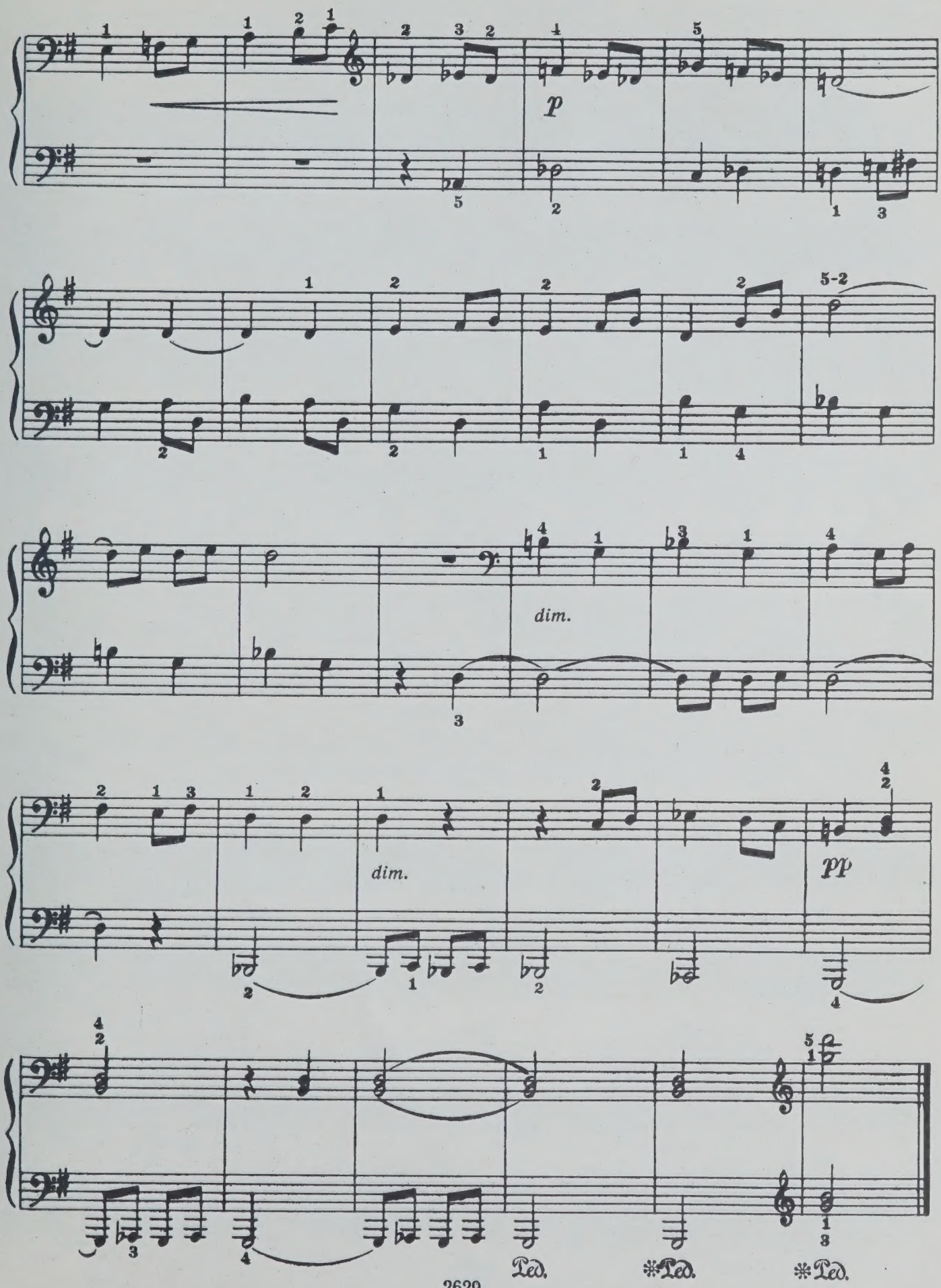
p
dim.
dim.
pp
Ped.
*Ped.
*Ped.

6. ЗАВОДНАЯ КУКЛА

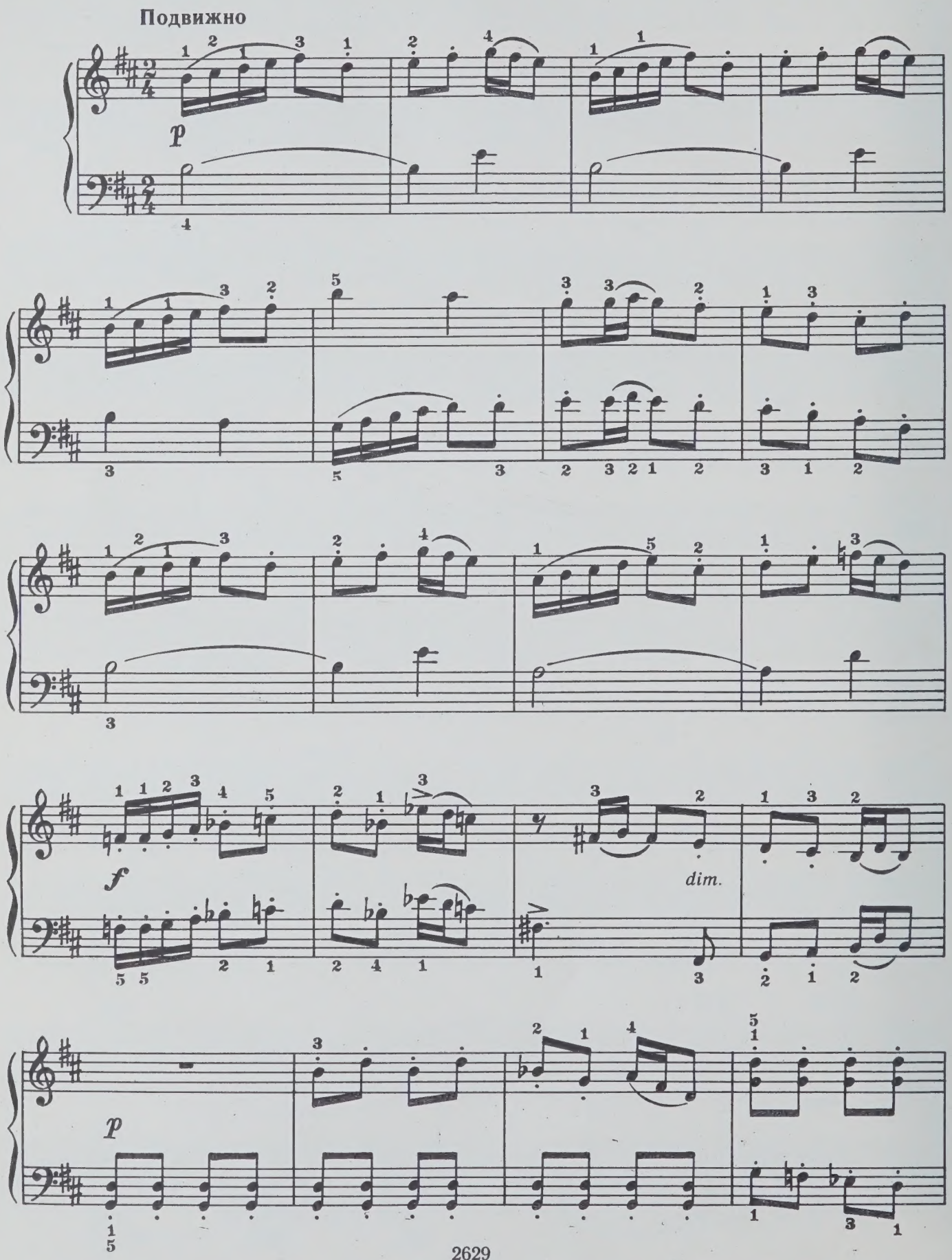

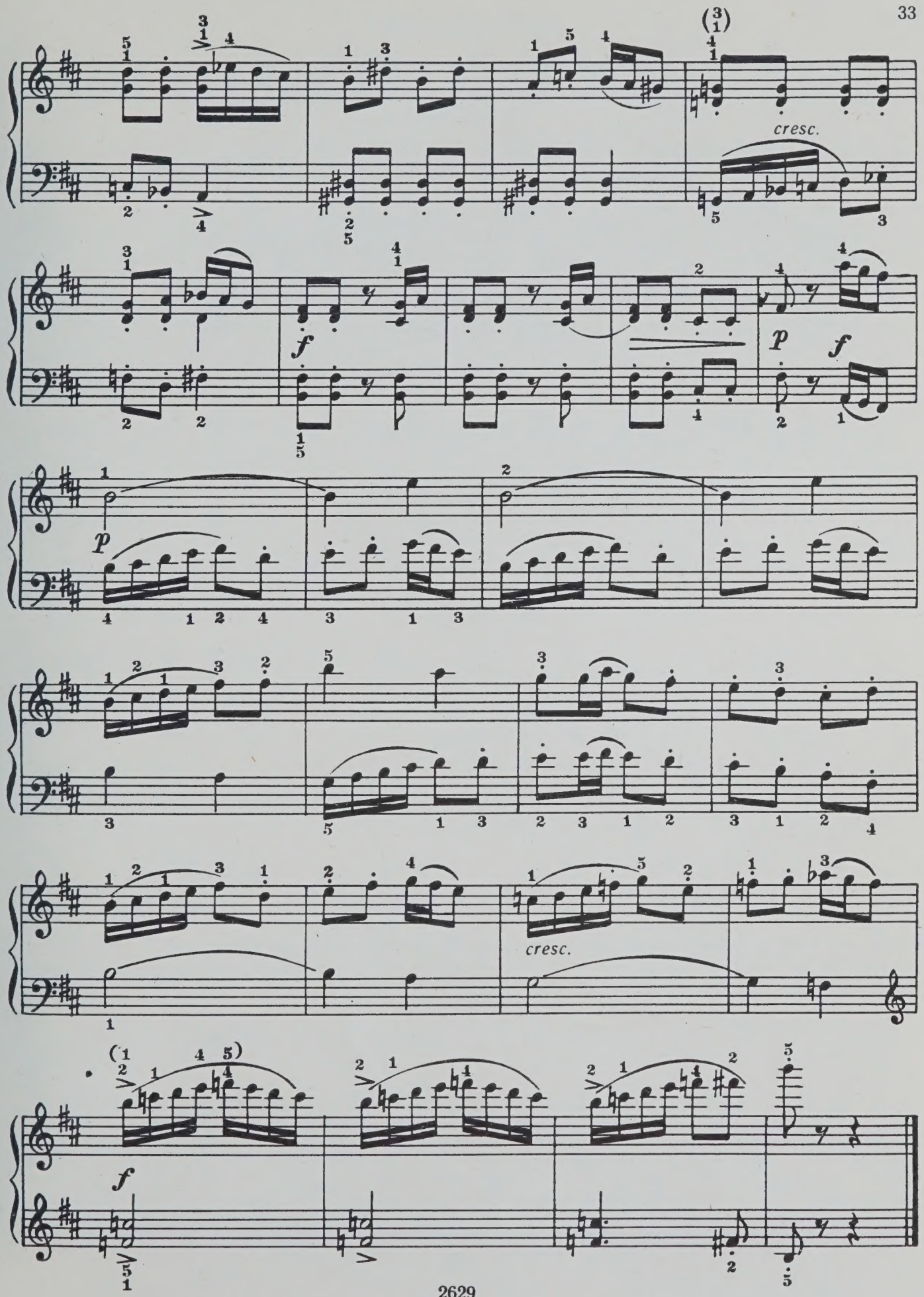
cresc.
f
p
f
p
cresc.
f

ДВЕ ПЬЕСЫ

из цикла „Танцы кукол“

Д. ШОСТАКОВИЧ

1. ГАВОТ

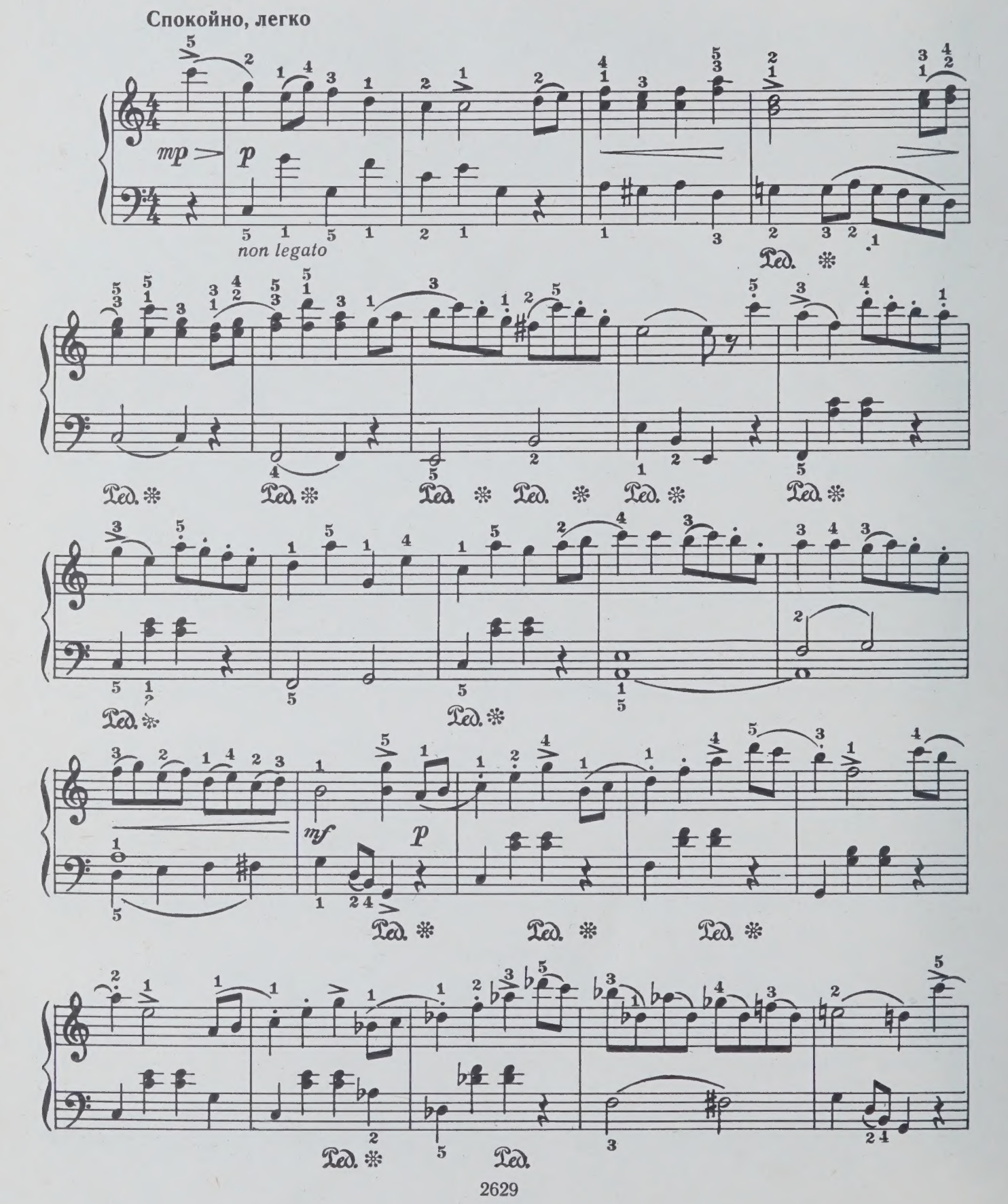

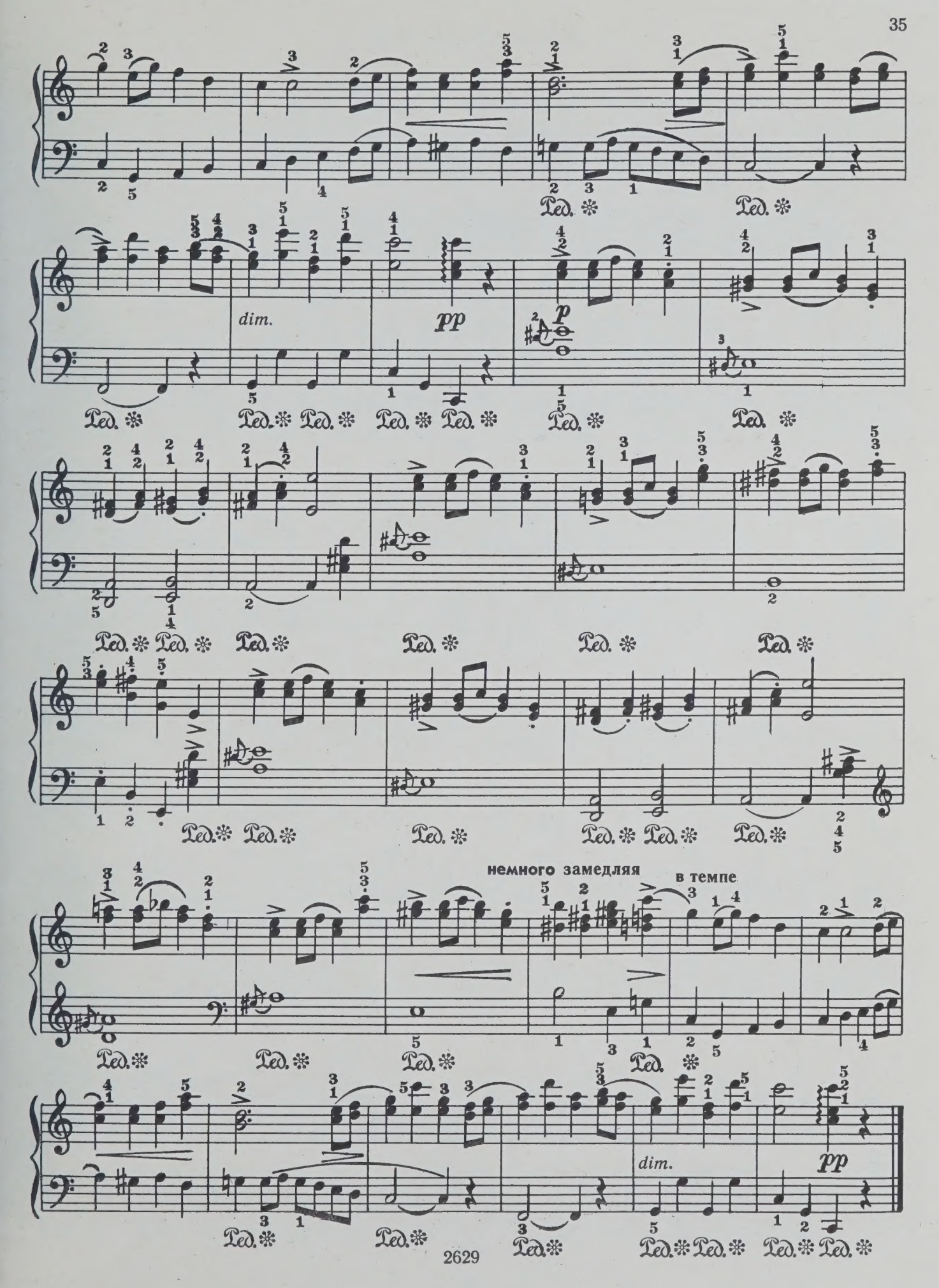
dim.
pp
p
немного замедляя
в темпе
dim.
pp

2. ВАЛЬС-ШУТКА

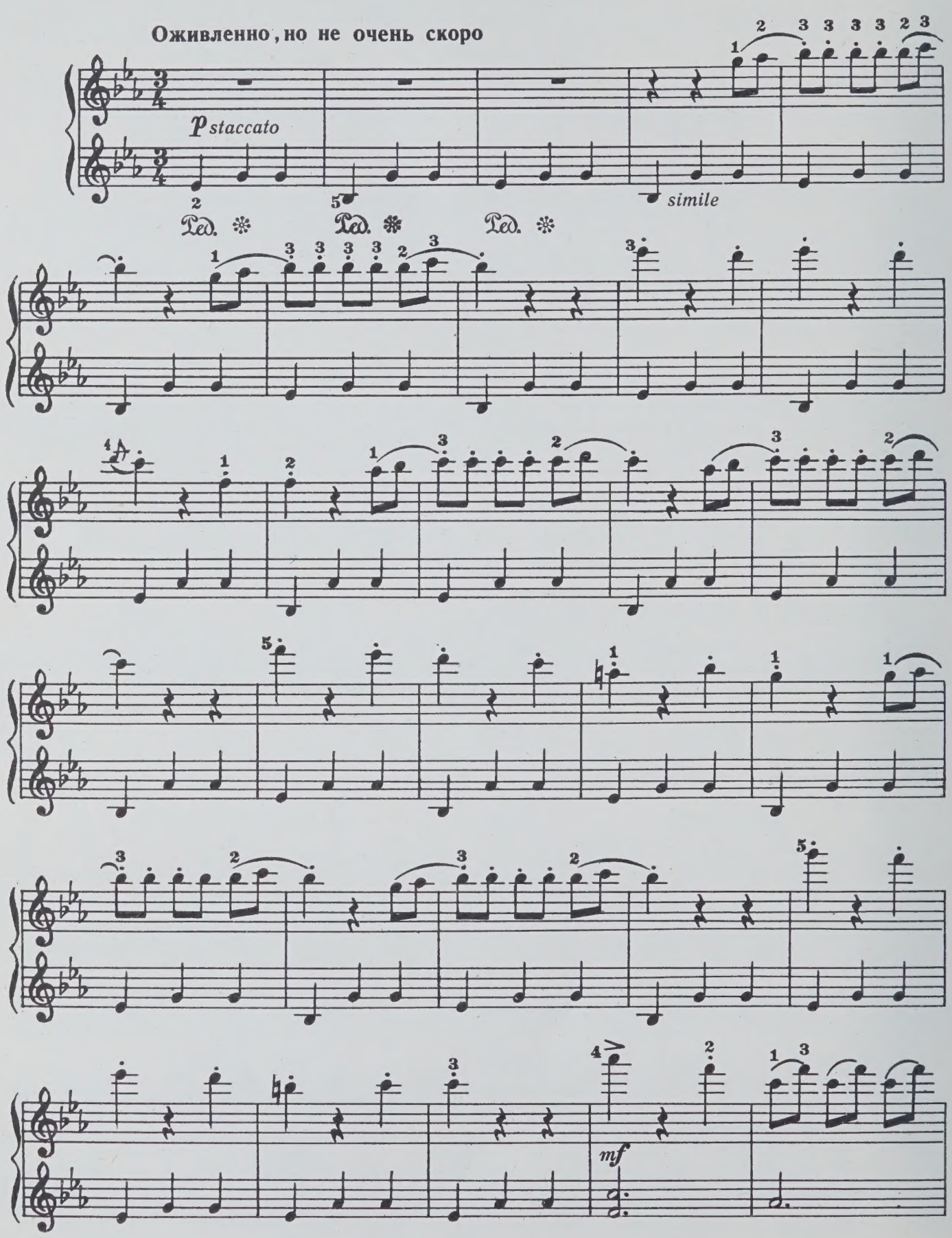

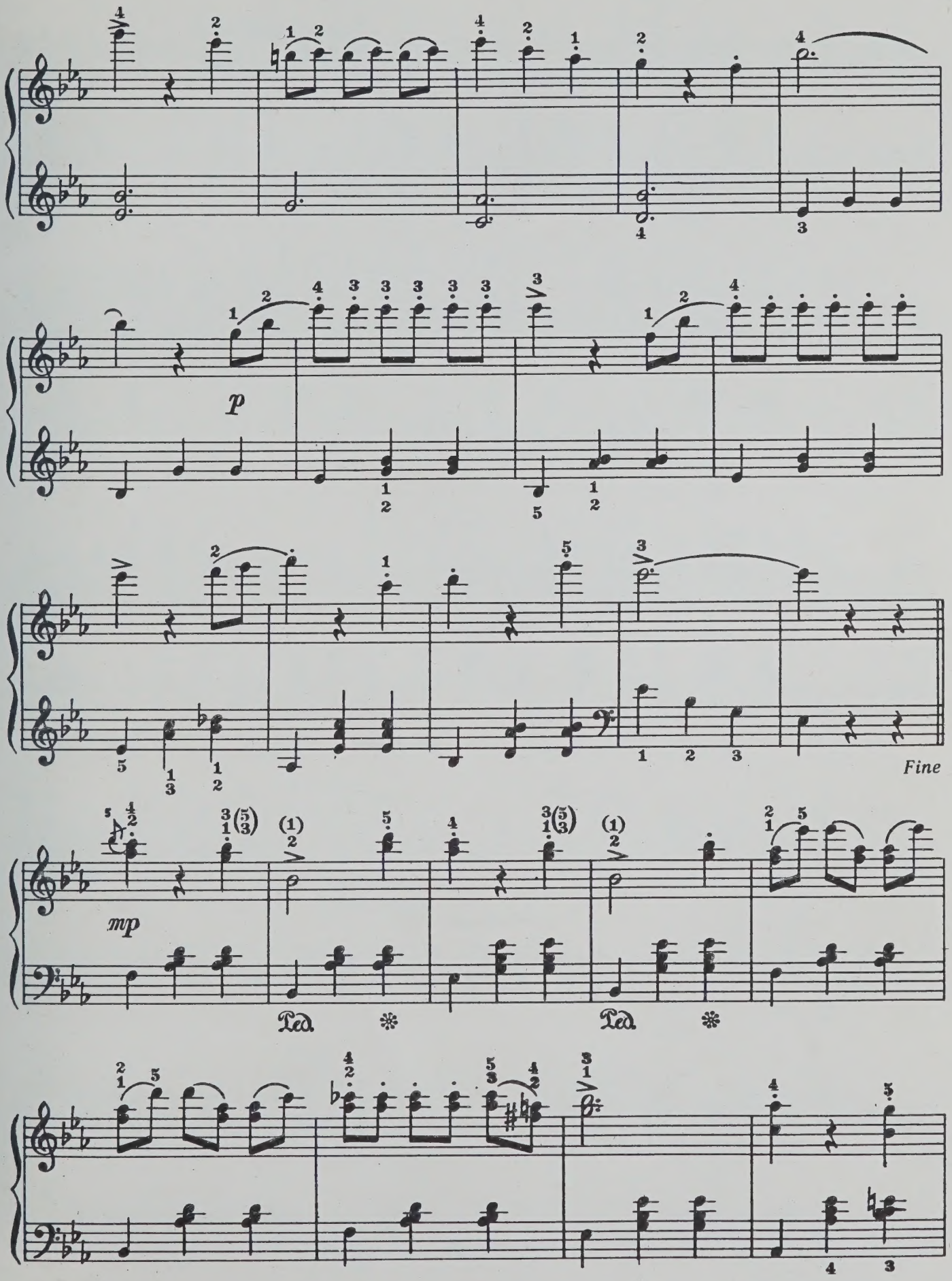
p
Fine
mp
Ped.
Ped.

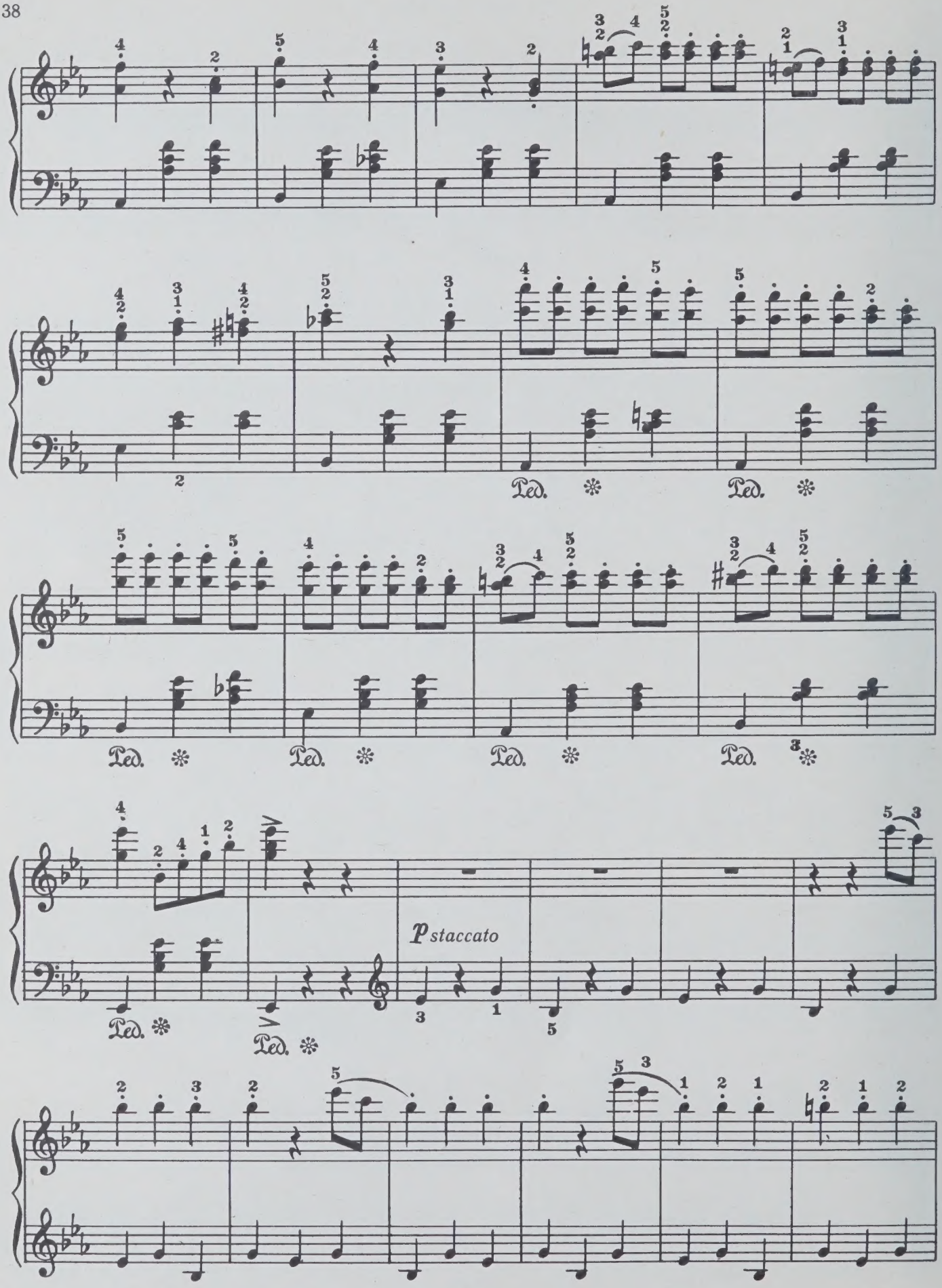
Ped.
p staccato

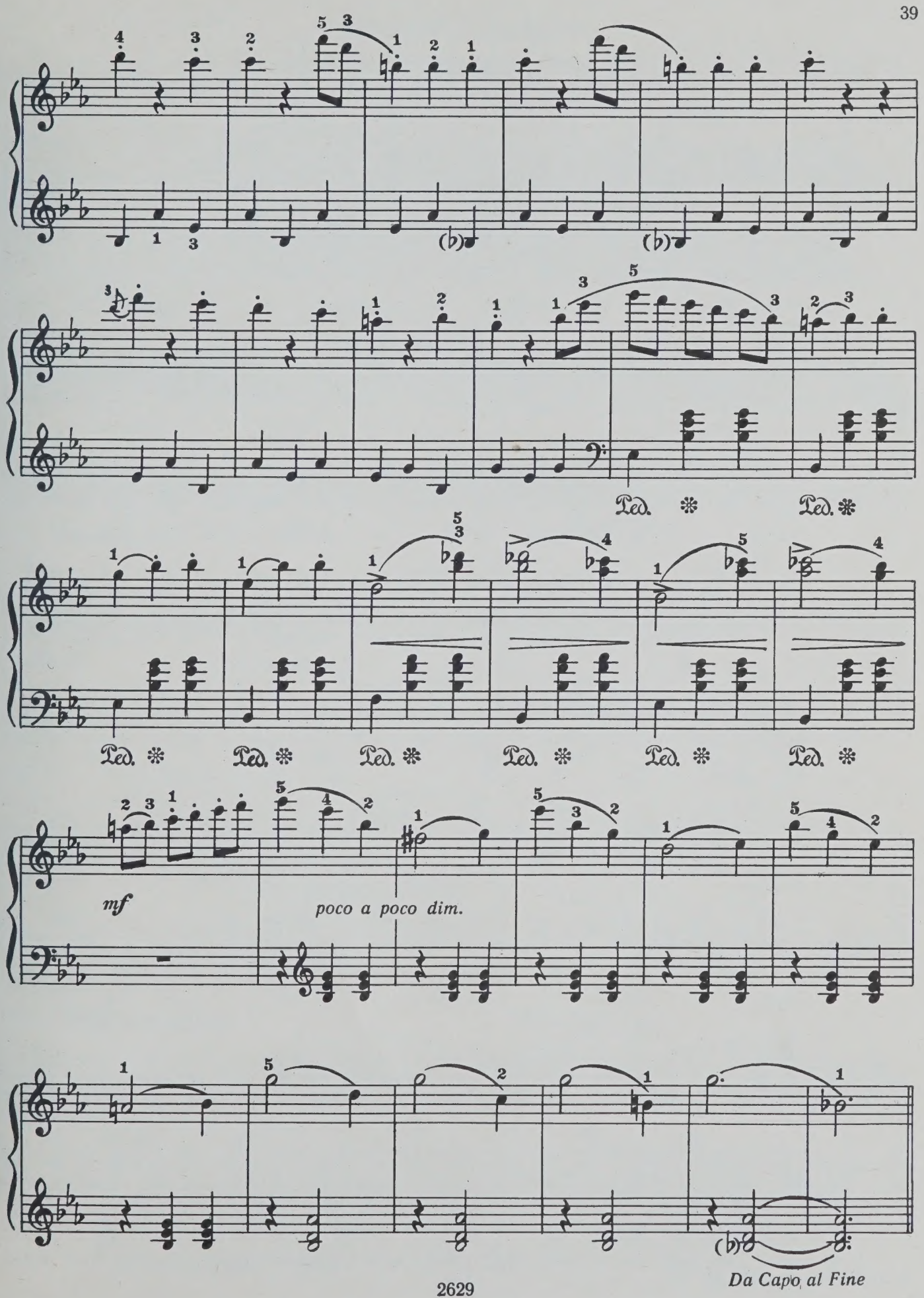
Ped. ✻
mf
poco a poco dim.
Da Capo al Fine

КОЛЫБЕЛЬНАЯ

из Третьей балетной сюиты *

Д. ШОСТАКОВИЧ

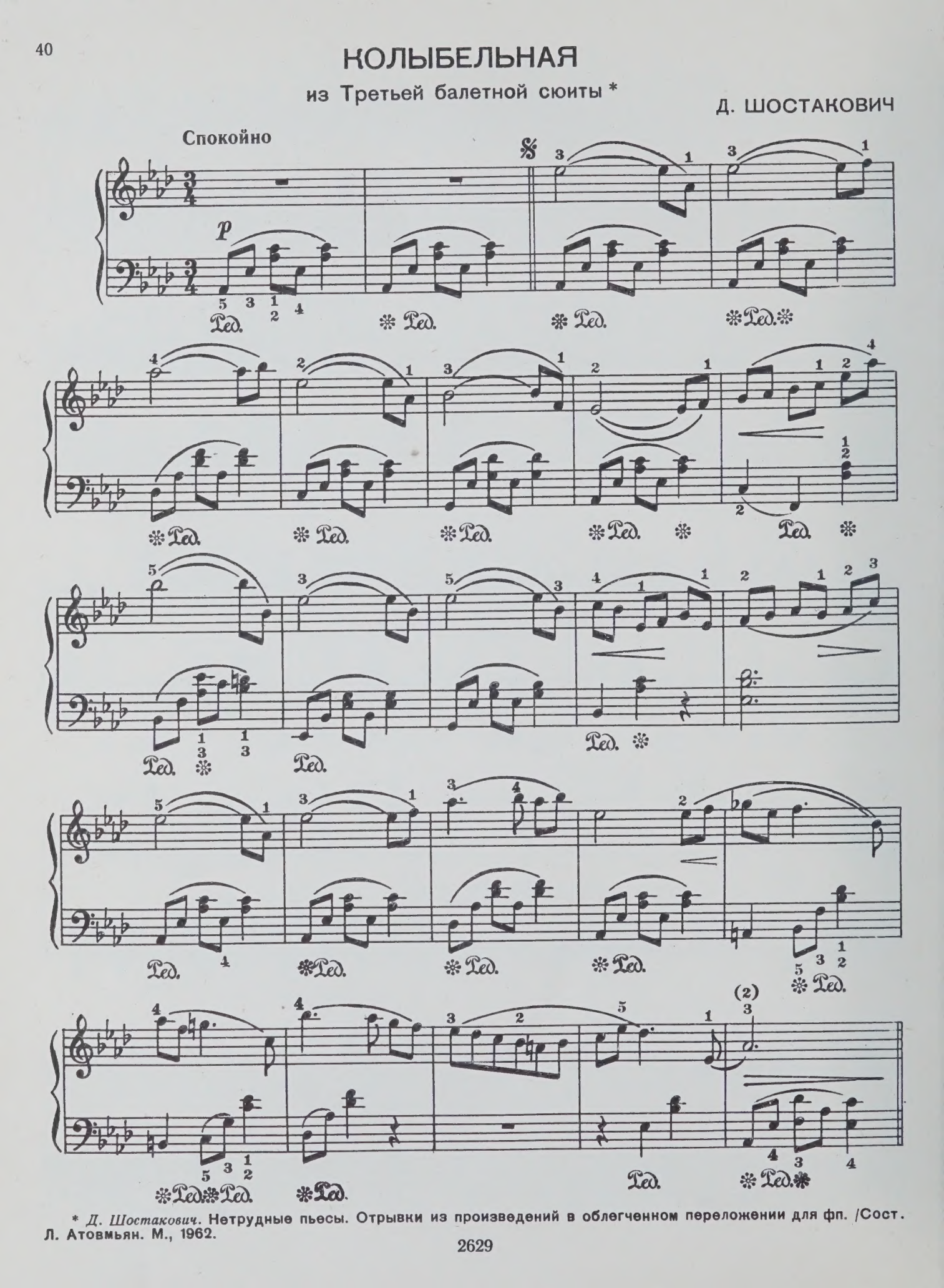

* *Д. Шостакович.* Нетрудные пьесы. Отрывки из произведений в облегченном переложении для фп. /Сост. Л. Атовмьян. М., 1962.

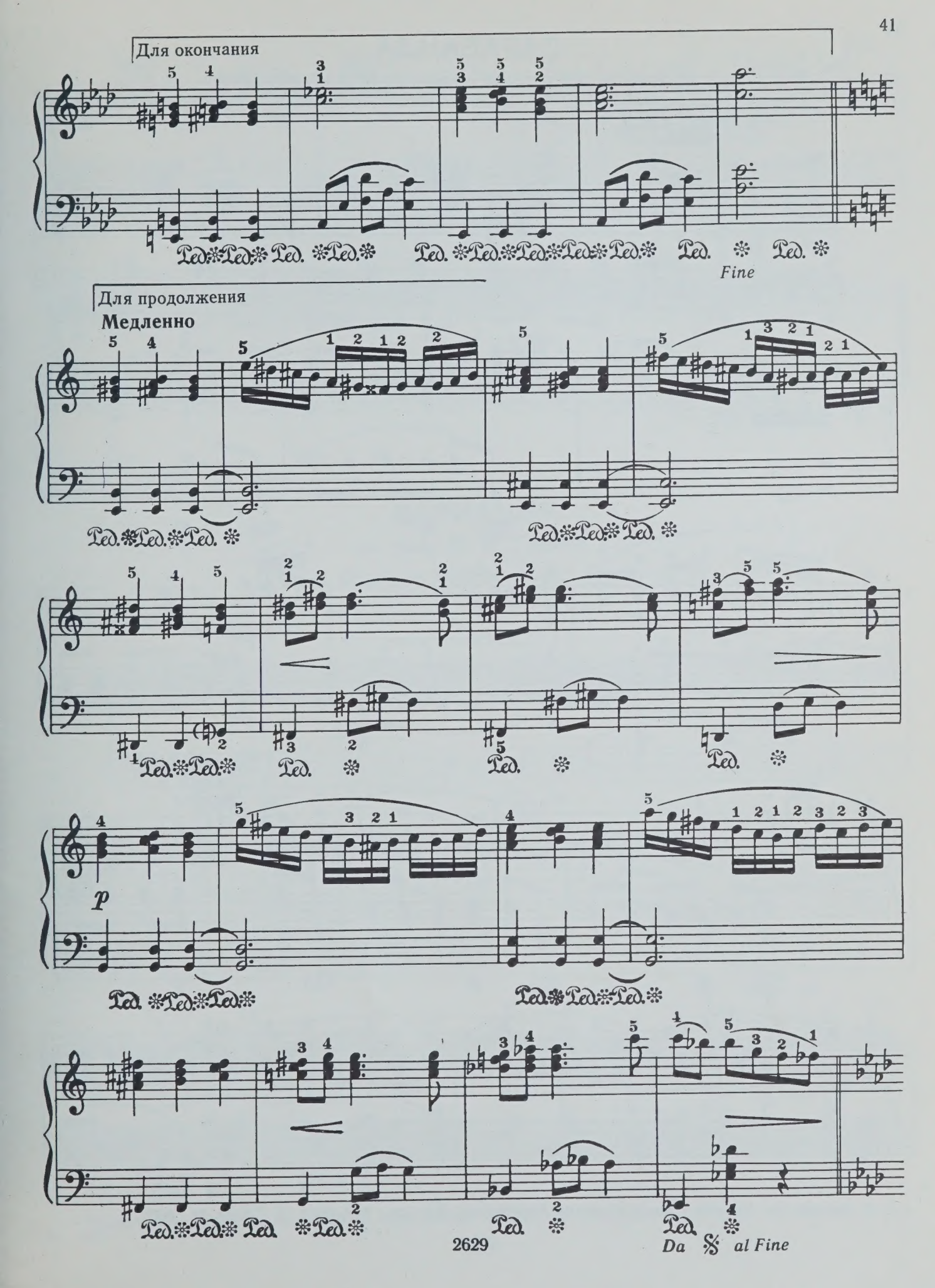
Для окончания
Fine
Для продолжения
Медленно
p
Da al Fine

САРАБАНДА

из музыки к спектаклю „Человеческая комедия“ *

Д. ШОСТАКОВИЧ

Соч. 37

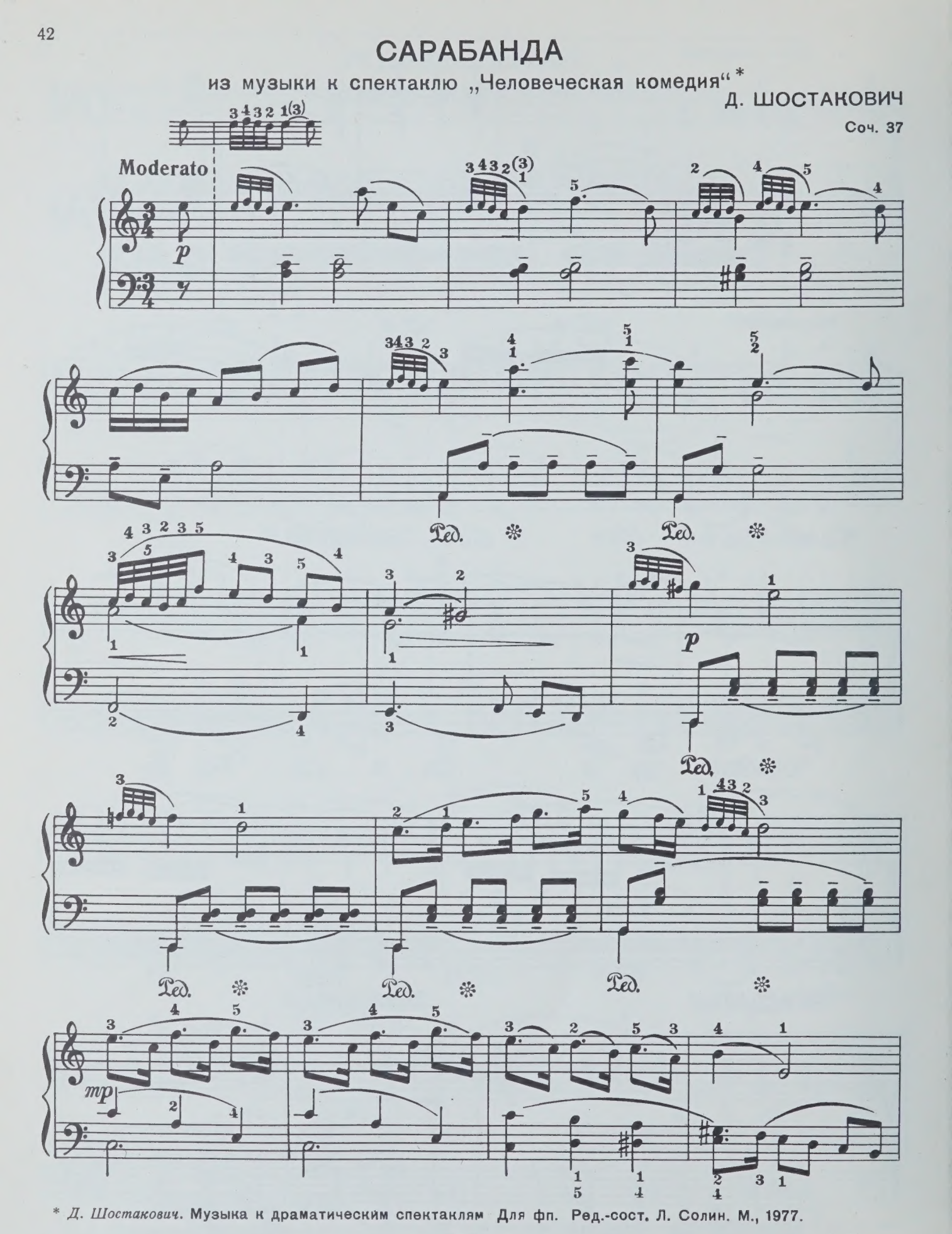

* *Д. Шостакович.* Музыка к драматическим спектаклям Для фп. Ред.-сост. Л. Солин. М., 1977.

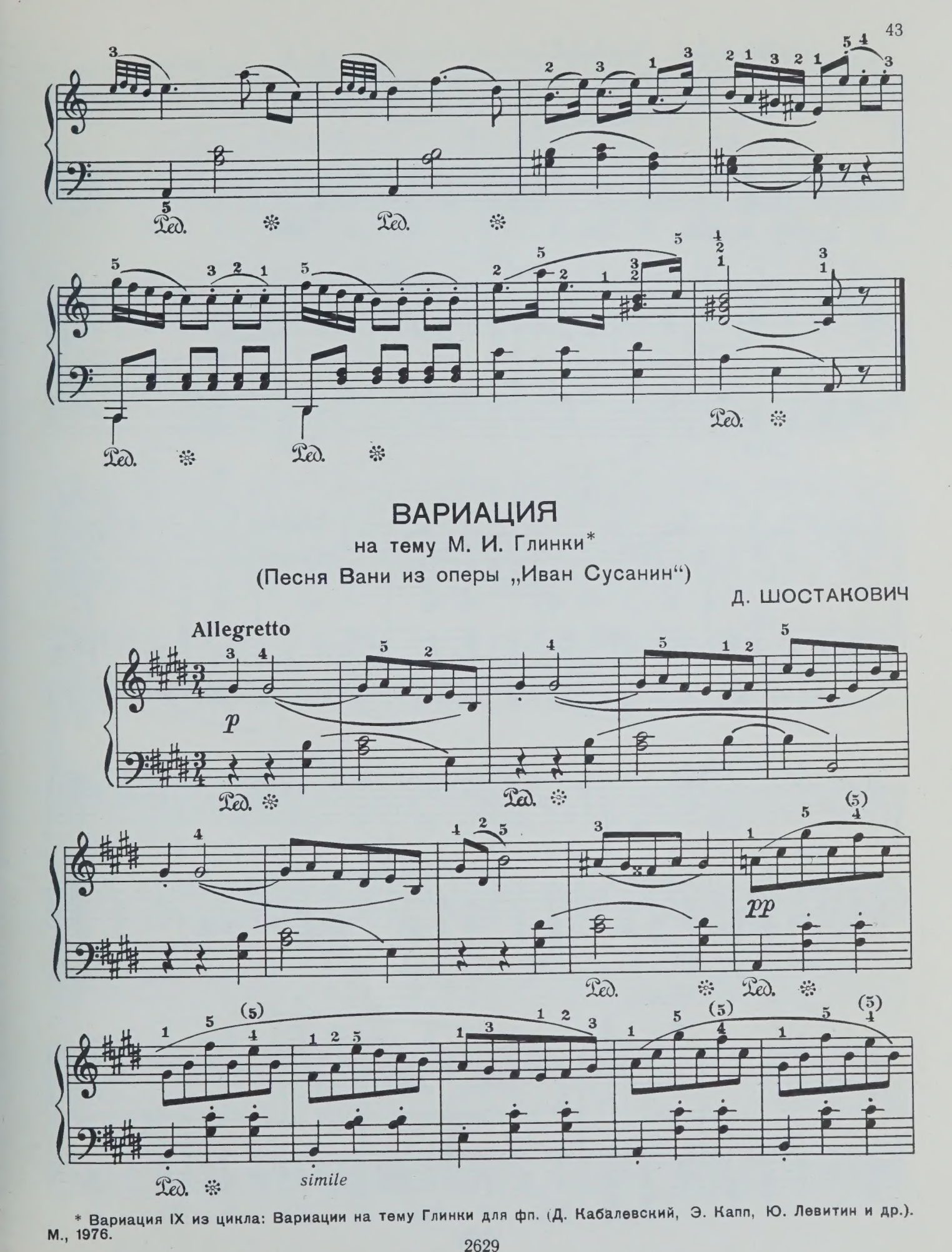

ВАРИАЦИЯ

на тему М. И. Глинки*

(Песня Вани из оперы „Иван Сусанин“)

Д. ШОСТАКОВИЧ

* Вариация IX из цикла: Вариации на тему Глинки для фп. (Д. Кабалевский, Э. Капп, Ю. Левитин и др.). М., 1976.

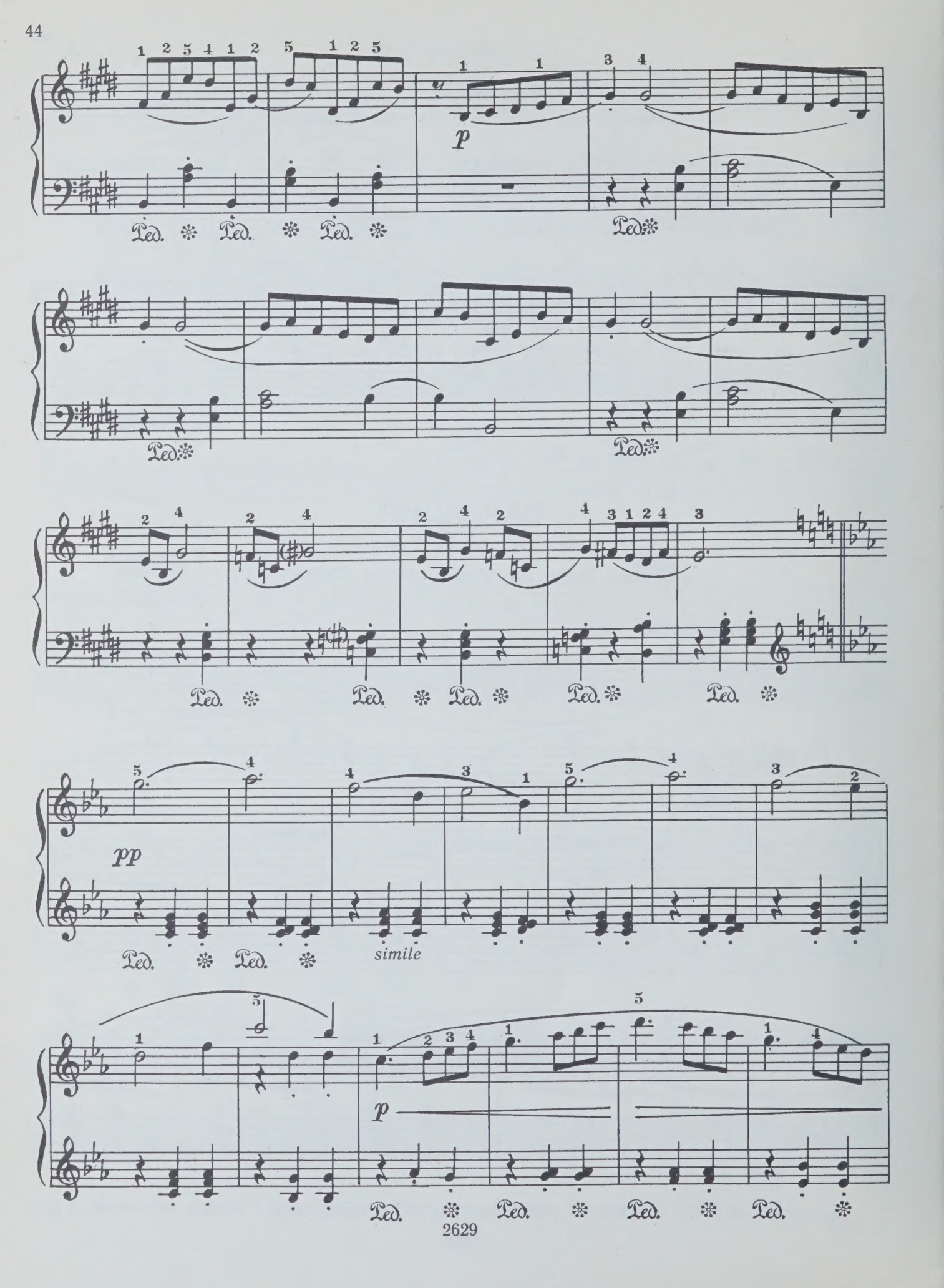
p
pp
simile
p

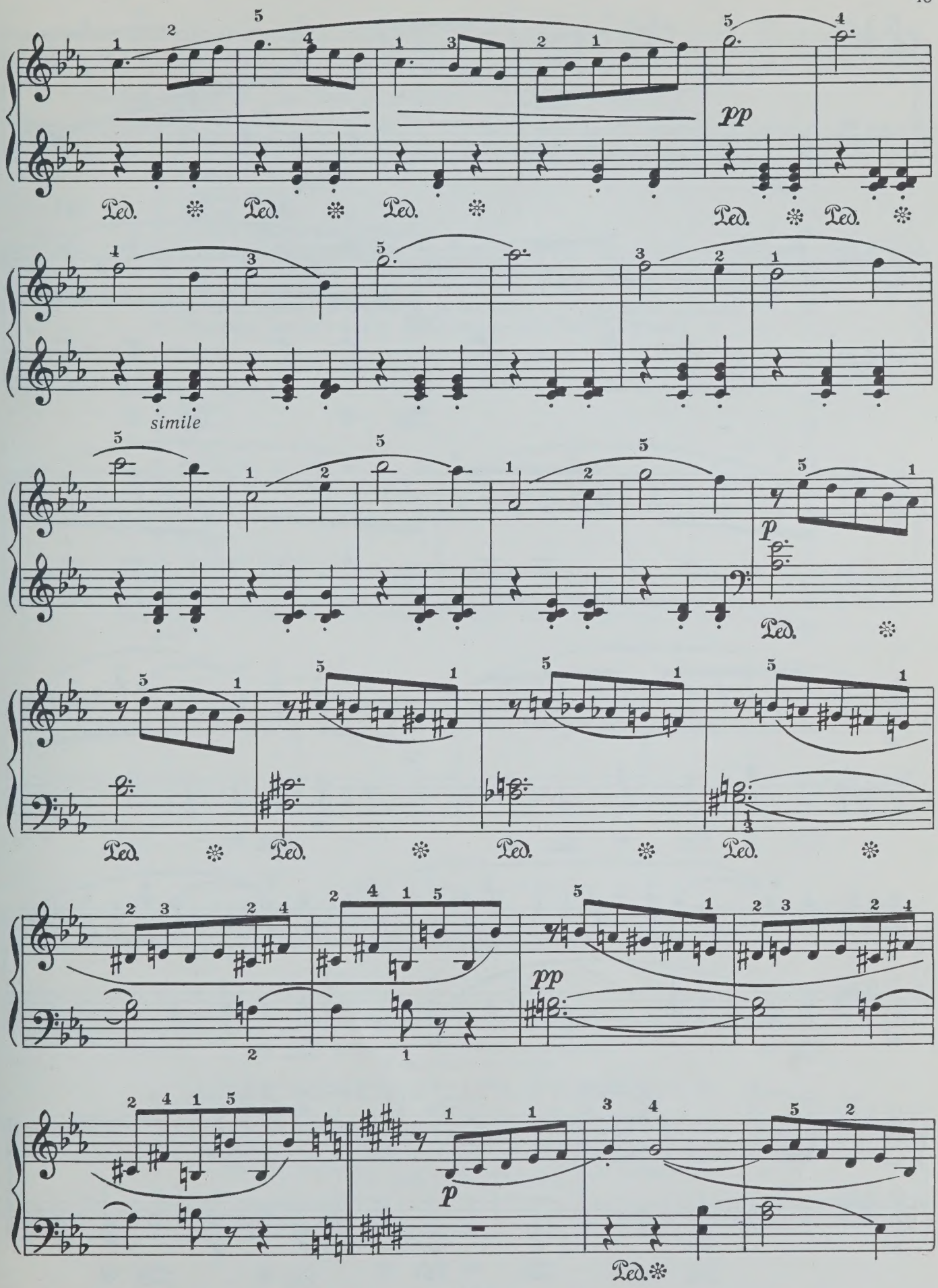
pp
simile
p
pp
p

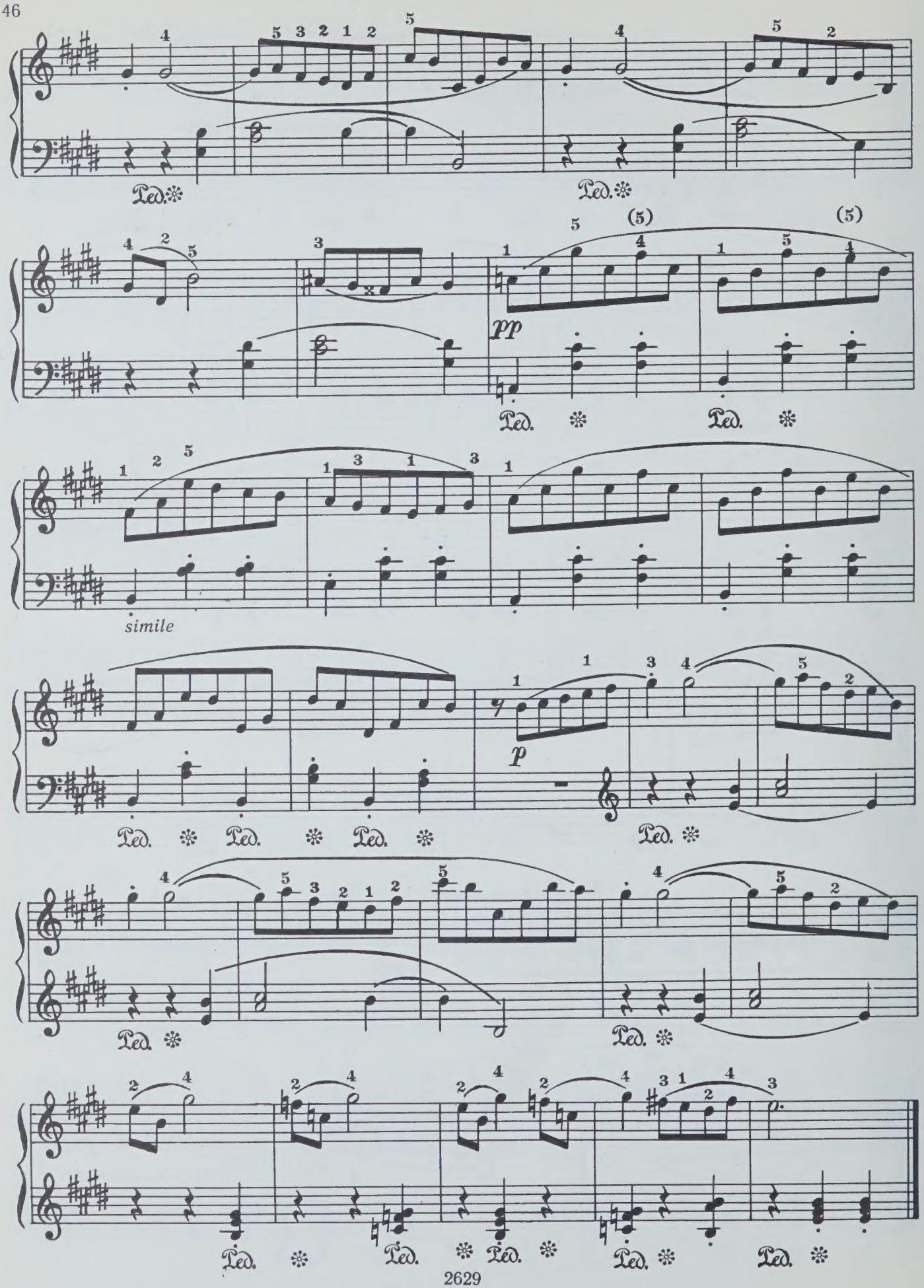
Ped.
pp
(5)
simile
p

СОДЕРЖАНИЕ

С. ПРОКОФЬЕВ

Две пьесы из „Детских рукописей“
1. Аллегретто 3
2. Вальс 4
Четыре пьесы из цикла „Детская музыка“
1. Вальс 6
2. Сказочка 9
3. Марш 10
4. Ходит месяц над лугами 12
Четыре пьесы для фортепиано в 4 руки
1. Песня из музыки к кинофильму „Тоня“ 15
2. Первая песенка Офелии из музыки к спектаклю „Гамлет“ . . 18
3. Вторая песенка Офелии из музыки к спектаклю „Гамлет“ . . 20
4. Анданте из музыки к спектаклю „Евгений Онегин“ 22

Д. ШОСТАКОВИЧ

Детская тетрадь
1. Марш 25
2. Вальс 26
3. Медведь 27
4. Веселая сказка 28
5. Грустная сказка 30
6. Заводная кукла 32
Две пьесы из цикла „Танцы кукол“
1. Гавот 34
2. Вальс-шутка 36
Колыбельная из Третьей балетной сюиты 40
Сарабанда из музыки к спектаклю „Человеческая комедия“ 42
Вариация на тему М. И. Глинки (Песня Вани из оперы „Иван Сусанин“) 43

Сергей Сергеевич Прокофьев
Дмитрий Дмитриевич Шостакович
ИЗБРАННЫЕ ФОРТЕПИАННЫЕ ПЬЕСЫ
Для детей
Составитель *Зинаида Яковлевна Виткинд*

Редактор *М. А. Элик*
Худож. редактор *Р. С. Волховер*
Техн. редактор *Г. С. Устинова*
Корректоры *Т. В. Львова, И. Е. Черникова*
Нотографик *М. В. Калинина*

Подписано к печати 16.10.80. Формат 60×90 1/8. Бумага офсетная № 2. Печать офсетная. Печ. л. 6 (6). Уч.-изд. л. 6,34. Тираж 20 000 экз. Заказ № 827. Цена 65 к.

Издательство «Музыка», Ленинградское отделение
191011, Ленинград, Инженерная ул., 9

Ленинградская фабрика офсетной печати № 1 Союзполиграфпрома Государственного комитета СССР по делам издательств, полиграфии и книжной торговли. 197101, Ленинград, ул. Мира, 3.

П $\frac{90401\text{-}708}{026(01)\text{-}80}$ 328-80

65 к.

NOV 14 1988

PLEASE DO NOT REMOVE
CARDS OR SLIPS FROM THIS POCKET

UNIVERSITY OF TORONTO LIBRARY

M
1378
P92M8
1980
c.1
MUSI